



國立臺中教育大學 National Taichung University of Education



110級幼兒教育學系
幼兒教育碩士班暨碩士在職專班
早期療育碩士班暨碩士在職專班
新生座談會



110/08/12(四)上午10:00-12:00
Goole Meet



新生座談會時程表

| 時間 | 項目 |
|-------------|-------------------------|
| 09：40-10：00 | 開啟 Goole meet並登入視訊線上座談會 |
| 10：00-10：10 | 主任致詞與勉勵 |
| 10：10~10：30 | 研究所導師介紹 |
| 10：30-10：50 | 新生自我介紹 |
| 10：50-11：40 | 修業注意事項說明 |
| 11：40-12：00 | Q & A 、 line班群選班代 |
| 12：00~ | 座談結束 |



國立臺中教育大學 National Taichung University of Education

主任致詞與勉勵

典範著英以著英未來

勤權



忠毅

專業卓越而卓越今日

創新經營、邁向卓越、永續發展



系主任/研究所導師/行政人員介紹

系主任

林佳慧老師

班級

導師

幼教系碩士班

駱明潔老師

幼教系碩士在職專班

謝瑩慧老師

早期療育碩士班

林雅容老師

早期療育碩士在職專班

吳佩芳老師

行政人員

研究所

施婉婷小姐

04-22183382

大學部(幼教學程)

張雅雯小姐

04-22183402



國立臺中教育大學 National Taichung University of Education

新生自我介紹

請依序自我介紹且**打開視訊鏡頭**

創新經營、邁向卓越、永續發展



國立臺中教育大學 National Taichung University of Education

本系所簡介

典範著英以著英未來

勤權



忠毅

學業卓越而卓越今日

創新經營、邁向卓越、永續發展



組織架構

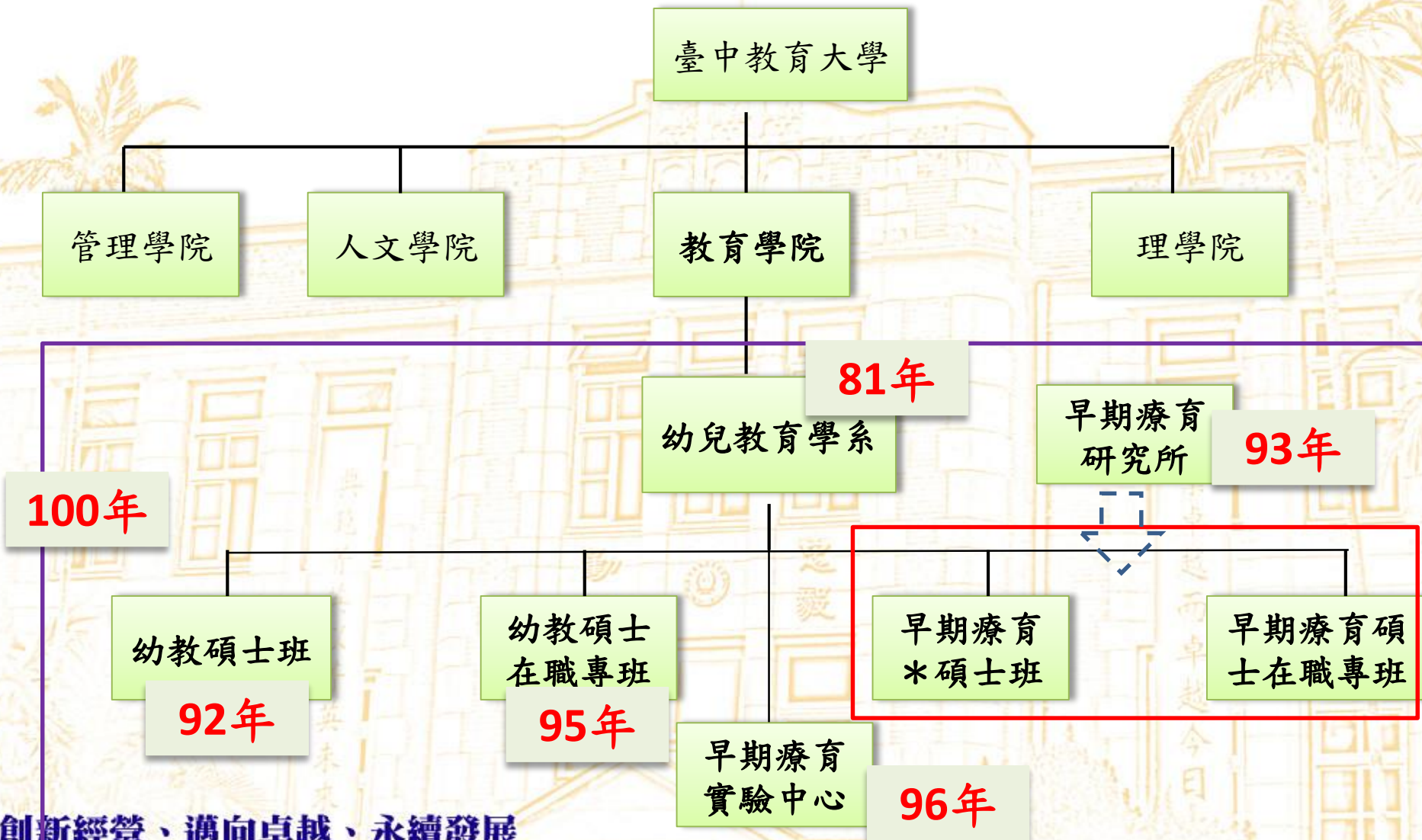



本所簡介

- 幼教碩士班於民國92年成立；幼教碩士在職專班於民國95年成立。
- 本校於民國93年成立早期療育研究所，於100學年度與本系完成整併，整併後本系成為臺灣唯一兼具幼教與早療特色的系所。
- 目前本系共有四個碩士班，分別為幼教碩士班、幼教碩士在職專班、早期療育碩士班、早期療育碩士在職專班。
- 除了教學資源共享外，也整合教師的專長於教學、研究及輔導上開創幼兒教育學習的新視野，提供學生更多元的進修管道。



國立臺中教育大學

National Taichung University of Education

民生校區 全區導覽圖 Minsheng Campus Floor Plan

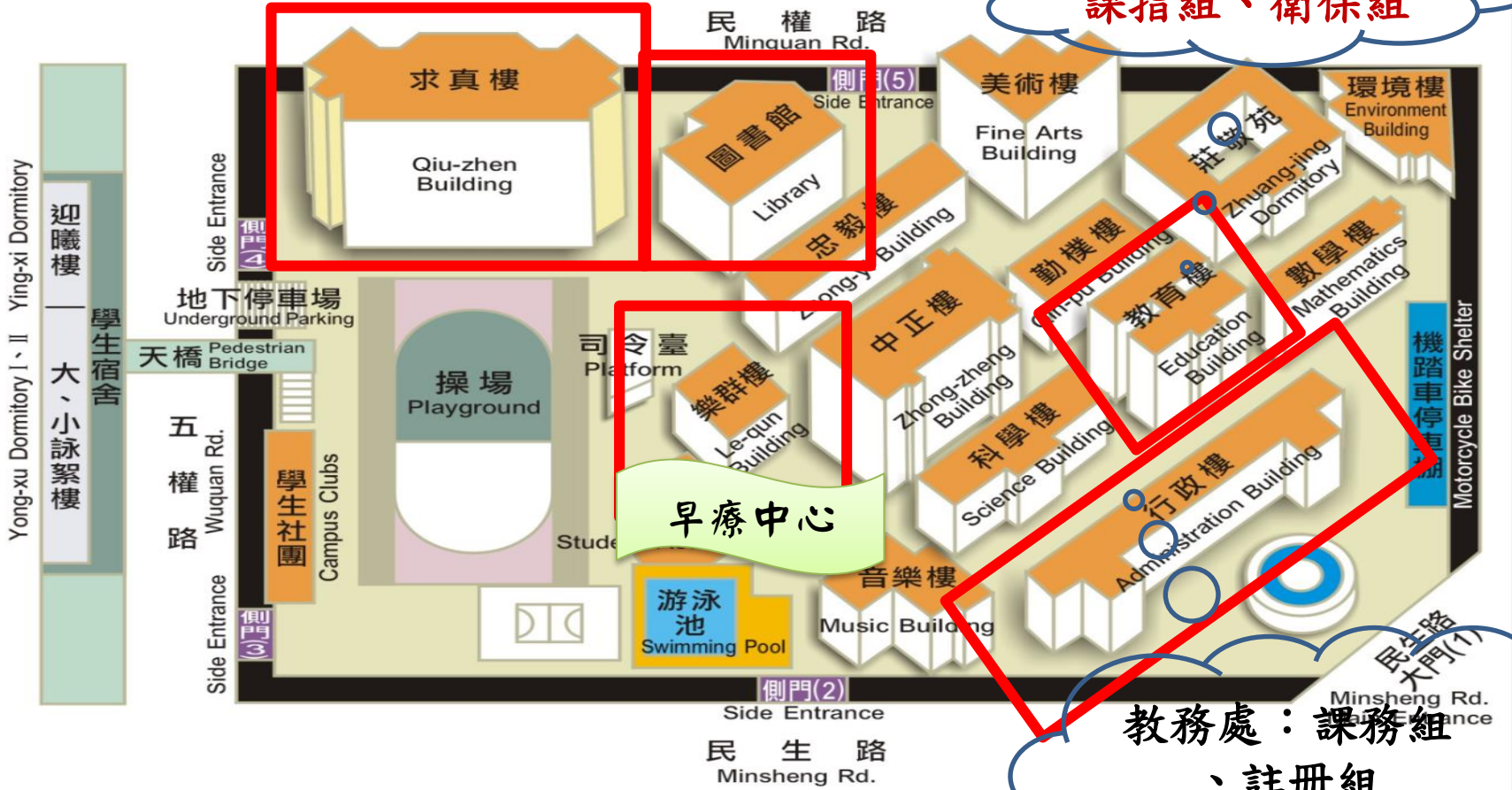

學務處
課指組、衛保組

早療中心

教務處：課務組
、註冊組
總務處：文書組



進入校園需帶學生證(疫情入校控管)

--因疫情暫定開學前教務處會給系辦已有繳費之學生證。故麻煩大家9/22前繳完註冊費~

Q：關於停車位的問題：

-日碩班請自己在校外找停車位，校內停車要收費且空間有限，看當天是否有辦理活動。如有活動，警衛室通常部開會入校停車。

-夜碩班停車位每學年度要抽籤，沒抽到者，就比照日碩班處理。

-自110年08月16日上午8時至09月04日下午5時上網申請，110年09月08日中午12:00於網頁公告(訊息已po群組)(有問題找總務處事務組鄭小姐04-

學生事務處 通知

衛生保健組
承辦人：阮婷婷
電話：22183175

受文者：各系、各班

主旨：檢送本校 110 學年度新生體檢時間表相關事宜，請查照。

說明：

- 一、依據本校 110 學年度第一學期行事曆辦理。
- 二、110 學年度新生體檢為 10 月 16 日（星期六）中正樓一樓，上午 8 點至下午 3 點半，凡新生皆可以當天參加（如：大學部、碩士班與博士班等新生），費用為 550 元，為因應新冠肺炎疫情提醒新生進入中正樓體檢應攜帶健保卡與口罩。並且需要室內人數人員分流，目前排定時間如下。

| 時間 | 學系 | 時間 | 學系 | 時間 | 學系 |
|-------------|-----------|-------------|--------|-------------|---------------|
| 08:20-08:45 | 教育學系 | 10:00-10:15 | 音樂學系 | 13:30-13:45 | 英語學系 |
| 08:45-09:00 | 語文教育學系 | 10:15-10:30 | 幼兒教育學系 | 13:45-14:00 | 數位內容科技學系 |
| 09:00-09:15 | 區域與社會發展學系 | 10:30-10:45 | 美術學系 | 14:00-14:15 | 諮商與應用心理學系 |
| 09:15-09:30 | 數學教育學系 | 10:45-11:00 | 體育學系 | 14:15-14:30 | 國際企業學系 |
| 09:30-09:45 | 科學教育與應用學系 | 11:15-11:30 | 臺灣語文學系 | 14:30-14:45 | 文化創意產業設計與營運學系 |
| 09:45-10:00 | 特殊教育學系 | 11:30-11:45 | 資訊工程學系 | | |

三、若新生無法參加當天體檢可另行前往合約-梧棲童綜合醫院體檢，前往醫院體檢截止日為 10 月 30 日。

四、敬請各系辦公室同仁協助轉知各班新生健康檢查資訊。

擬：奉核後，發送通知。



學生事務處 敬啟

110 年 7 月 28 日

University of Education

體檢訊息

體檢資料

一、研究所新生註冊時需繳交近三個月內公私立醫院體檢證明書，體檢內容含一般體格檢查、尿液檢查（尿糖 GLU、尿蛋白 PRO、尿潛血 OB、酸鹼值 PH）、血液常規（血色素 HGB、白血球 WBC、紅血球 RBC、紅血球容積比 HCT、平均紅血球容積 MCH、平均紅血球血色素量 MCHC、平均紅血球血色素濃度 MCHC、血小板 PLT）、肝功能檢查（GPT、GOT）、腎功能檢查（尿素氮 BUN、肌酸酐 Creatinine、尿酸 UA）、血脂肪檢查（總膽固醇 Cholesterol、三酸甘油酯 Triglyceride）、高密度脂蛋白（HDL）、低密度脂蛋白（LDL）、血糖檢查（GLU）、肝炎檢查（B 型肝炎抗原 HbsAg、B 型肝炎抗體 Anti-HBS）、胸部 X 光。

衛保組阮小姐

0422183175



臺中教育大學教務處

Office of Academic Affairs, National Taichung University of Education

學校首頁

網站地圖

登入

繁體中文

最新消息 教務處簡介 教務長室 註冊組 課務組 綜合業務組 教學發展中心 起飛學生專區 防疫專區 招生資訊

首頁 / 教務長室 / 行事曆

行事曆

法令規章

作業流程

教務會議

行事曆

| 類別 | 名稱 | 檔案下載 |
|-----|------------------------------|------|
| 行事曆 | 110學年度行事曆 (第1學期延至110/9/23開學) | |
| 行事曆 | 一〇九學年度行事曆 | |
| 行事曆 | 108學年度第二學期行事曆 (延至109/3/2開學) | |

行事曆

選課專區

最新消息 News

公告

活動

徵才

學術

>> 更多最新消息



教室空間介紹

求真樓 7F平面配置圖

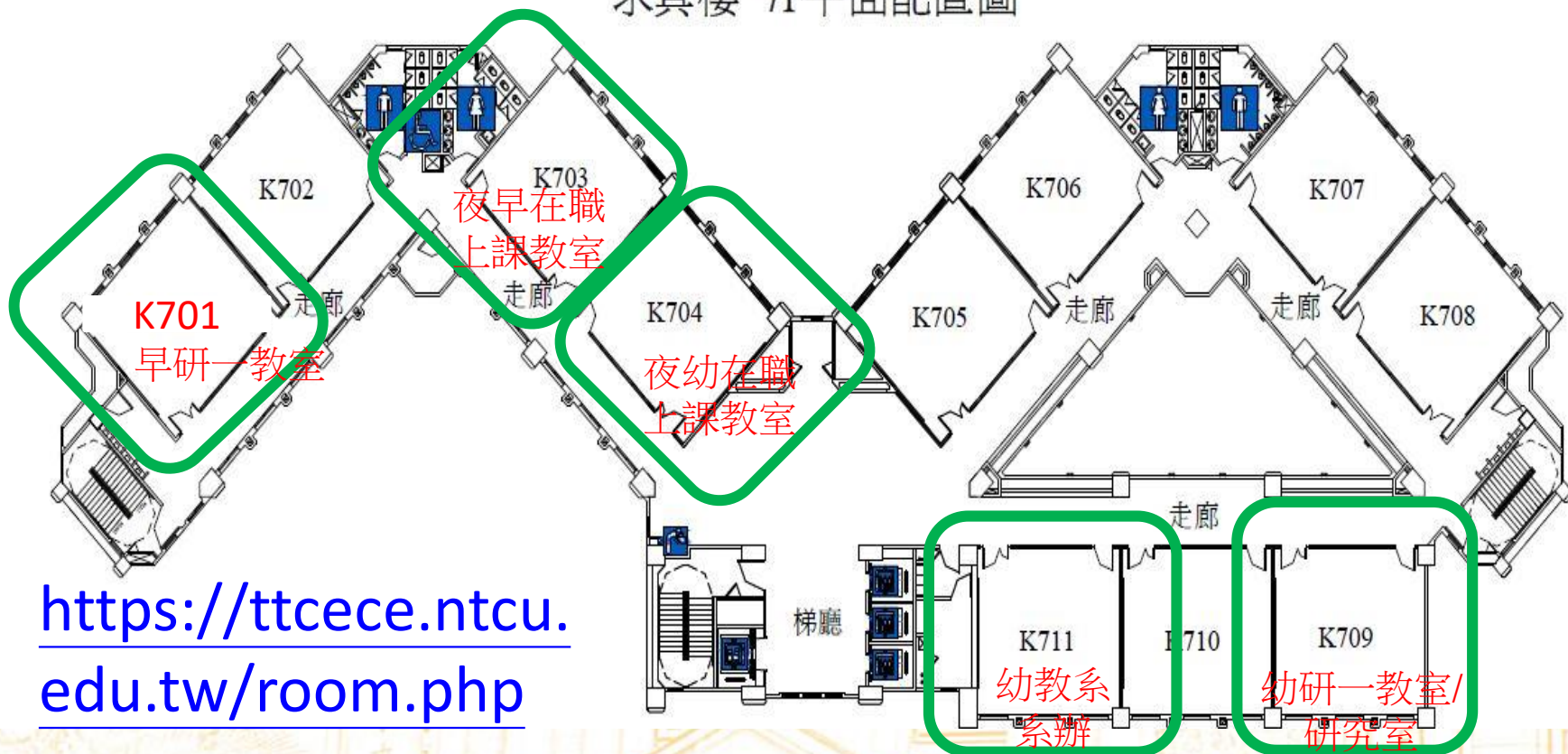

<https://ttcece.ntcu.edu.tw/room.php>



K701、k601教室



K601研究室

士班暨在職專班
歷屆論文
用請至系辦登記

103-109年

100-103年

K709教室



K709研究室





K708教室



K708研究
室

創新經營、邁向卓越、永續發展



國立臺中教育大學 National Taichung University of Education

夜碩班上課教室



創新經營、邁向卓越、永續發展



研究室使用公約

- 日碩班研究生可至系辦領取研究室key：
 - 幼教碩士班：K709key及黑板下櫃子Key
 - 早療碩士班：K601key

~鎖匙採登記制，勿私打，**畢業離校歸還系辦**~

- 使用完畢務必隨手關燈、電腦、冷氣及鎖門。
- 使用完畢務必消毒清潔教室，維護教室整潔。
- 如須借用研究生論文者，請帶證件至系辦登記借用。



教室e化講桌使用步驟：開





教室e化講桌使用步驟：關

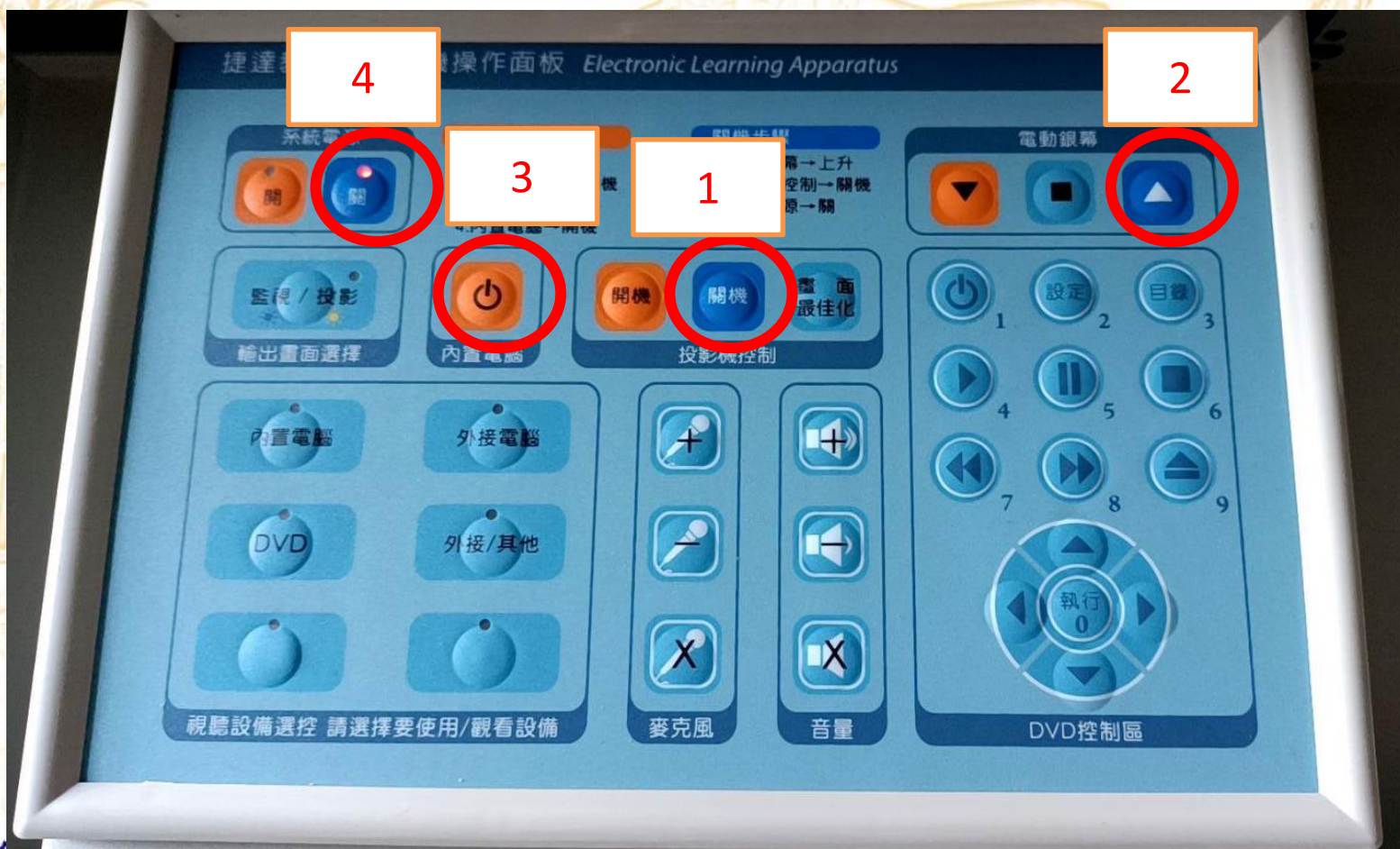



國立臺中教育大學

網路 連線

TANetRoaming
開啟

其他人可能可以看到您透過此網路傳送的資訊

自動連線

連線

台中教育大學無線網路使用者身分認證

用戶名:

密碼:

本認證與 有線網路浮動IP 使用相同帳號密碼認證

認證方式 說明：

1. 本校教職員工及學生請優先使用 校園資訊系統帳號密碼 認證。
2. 使用MAIL電子郵件認證者,用戶名需加上 @mail.ntcu.edu.tw。
3. 校外人士可以使用無線漫遊帳號認證。
4. 漫遊說明及申請臨時帳號者, [請點選此處](#)。

台中教育大學無線使用者身分認證

This browser window is used to keep your authentication session active.
Please leave it open in the background and open a new window to continue.

上網時 請保持此頁面 或縮小此頁面

注意：此頁面關閉之後 10分鐘後將無法上網

上網完畢 請務必登出 以免身分遭人誤用

[Open a new window to continue.](#) [另開新視窗](#)

Authentication Refresh in 14396 seconds

[logout](#) 登出



教室防疫注意事項

- 上課請全程配戴口罩。
- 每日進入教室前務必量測體溫並登記於體溫紀錄表內。(每日上課至少一次)
- 每間教室備有酒精供學生消毒手部使用。
- 上課須排值日生進行教室清潔消毒與打掃，並至系辦填寫消毒紀錄表。(每日上課最後一節課，請班代開學第一週協助安排打掃值日生至期末)
- 消毒教室工具請至系辦找工讀生借用：手套、稀釋漂白水、抹布等。

~請大家共同維護教室整潔~



幼兒教育學系碩士班暨碩士在職專班 教育目標與核心能力對應表

教育目標

核心能力

A. 精進幼兒教育之教學、研究及管理專業知能

A1：精進幼兒教育領域之研究能力

A2：精進課程與教學之專業知能

A3：精進幼兒發展相關領域之專業知能

A4：精進組織領導與經營管理之能力

B. 增進專業領導及反思批判能力

B1：精進領導、團隊合作及溝通協調之能力

B2：瞭解幼教專業倫理與社會責任

B3：精進反思、批判與探究之能力

C. 提升國際視野及創新研發能力

C1：提升科技運用與教學創新之研發能力

C2：提升國際視野與終身學習能力

幼兒教育學系早期療育碩士班暨碩士在職專班 教育目標與核心能力對應表

教育目標

核心能力

A. 提升早期療育跨專業服務知能

A1. 提升早期療育專業服務知能

A2. 提升跨專業團隊合作、溝通與協調能力

A3. 厚植關懷特殊需求幼兒及其家庭之態度

B. 精進早期療育實務工作優質領導能力

B1. 發展早期療育多元思維之能力

B2. 精進早期療育優質領導管理能力

B3. 厚植早期療育實務工作規劃與執行能力

C. 提升國際視野及跨領域創新整合之早期療育研究與實務能力

C1. 精進對早期療育國際發展趨勢的瞭解與分析能力

C2. 提升資源整合與創新能力



五、師資陣容-專任教師(1/3)

| 職稱 | 姓名 | 最高學歷 | 專長 |
|-------------|-----|--------------------|---|
| 副教授 兼系主任 | 林佳慧 | 美國田納西曼菲斯大學幼教博士 | 幼教課程與教學、幼教師資培育研究、幼兒戲劇、幼兒美感教育 |
| 教授 | 駱明潔 | 國立陽明大學生理學研究所博士 | 幼兒生理學、幼兒健康促進、幼兒認知發展、幼兒疾病與預防、幼兒衛生教育與保健、幼兒安全教育 |
| 教授 | 邱淑惠 | 美國馬里蘭大學發展與幼兒研究所博士 | 兒童發展、教育心理、學習科技、家庭評估、教育統計 |
| 教授 | 魏美惠 | 美國維吉尼亞大學教育心理學博士 | 創造力與多元智能研究、幼兒學習與評量、正向心理學研究、幼兒行為觀察與輔導、教育研究法、近代幼兒教育思潮 |
| 教授 | 李宜賢 | 密西根州立大學人類發展與家庭研究博士 | 兒童發展、親職教育、教育統計、嬰幼兒發展與學習評量、嬰幼兒學習環境與課程活動設計 |



五、師資陣容-專任教師(2/3)

| 職稱 | 姓名 | 最高學歷 | 專長 |
|-----|-----|----------------------|---|
| 教授 | 林中凱 | 國立彰化師範大學特殊教育學系博士 | 兒童職能治療、感覺統合治療、早期療育、測驗與評量 |
| 副教授 | 蔣姿儀 | 國立政治大學教育研究所博士 | 幼兒發展、教保專業倫理、親職教育、生命教育、研究設計、教師專業發展 |
| 副教授 | 林珮仔 | 美國北科羅拉多大學課程與教育研究博士 | 遊戲理論與遊戲實務運用、幼兒語文發展與學習、幼兒發展研究、幼兒文學、幼兒語文領域課程與教學 |
| 副教授 | 謝瑩慧 | 美國伊利諾大學香檳校區課程與教學哲學博士 | 質性研究、幼教師資培育、幼兒文學、幼兒園課程設計、幼教課程模式、幼兒園教材教法 |



五、師資陣容-專任教師(3/3)

| 職稱 | 姓名 | 最高學歷 | 專長 |
|------|-----|------------------------|--|
| 副教授 | 程鈺菁 | 國立高雄師範大學特殊教育研究所博士 | 蒙特梭利教育、幼兒園課室經營、幼兒學習環境設計、0-3嬰幼兒發展與活動設計、蒙特梭利治療教育、幼兒園融合教育課程調整與應用、特殊幼兒教育 |
| 副教授 | 林雅容 | 國立中正大學社會福利所博士 | 早期療育社會工作、家庭社會學、社會福利、社會政策分析 |
| 助理教授 | 吳佩芳 | 美國奧克拉荷馬大學特殊教育哲學博士(學前組) | 學前融合教育、學前特殊教育課程設計、中重度障礙幼兒教育、應用行為分析、早期療育成效評估、教練訓練模式在學前階段的運用 |

https://ttcece.ntcu.edu.tw/teachers_head.php



國立臺中教育大學 幼兒教育學系



碩士班 · 碩士在職專班 · 早期療育碩士班 · 早期教育碩士在職專班

DEPARTMENT OF EARLY CHILDHOOD EDUCATION



最新消息
NEWS



系所簡介
ABOUT



招生訊息
ADMISSION



師資介紹
TEACHERS



課程規劃
CURRICULUM



相關法規
REGULATION



學生團地
STUDENT



徵才平台
RECRUIT



活動花絮
ACTIVITY

首頁 > 師資介紹 > 專任教師



國立
碩士班
DEPAR

最新消息
NEWS

師資介紹 TEACHERS

- 系主任
- 專任教師
- 當學期兼任師資
- 本系退休教師

專任教師



駱明潔

Lo, Ming-Jae

教授

國立陽明大學生理學研究所博士

Tel 04-22183858

Mail milo@mail.ntcu.edu.tw

MORE



魏美慧

Wei, Mei-Hue

教授

美國維吉尼亞大學教育心理學博士

Tel 04-22183857

Mail weimeihue@yahoo.com.tw

MORE



邱淑惠

Shuhui Chiu

教授

美國哥倫比亞大學發展與幼兒研究所博士

Tel 04-22183856

Mail chiu.shuhui@gmail.com

師資介紹

- 系主任
- 專任教師
- 當學期兼任師資
- 本系退休教師



任

...

...



國立臺中教育大學 National Taichung University of Education

研究生修業注意事項

創新經營、邁向卓越、永續發展



課程規劃

| | 幼教 碩士班 | 早療 碩士班 | 幼教 碩士在職專班 | 早期療育碩士 在職專班 |
|------|-----------|-----------|----------------------------------|----------------|
| 修畢學分 | 36學分 | 32學分 | 35學分 | 32學分 |
| 必修課程 | 12學分 | 11學分 | 11學分 | 11學分 |
| 選修課程 | 24學分 | 21學分 | 24學分 | 21學分 |
| 修業年限 | 2-4年 | | 2-4年(共8個學期) 可自行上系統再申請2年延長修業年限 | |

修教育學程者至少2年

| 課程內容 | 核心課程：基礎類、研究方法類 專精課程 | 研究方法、早期療育基礎課程、早期 療育進階課程 |
|------|------------------------|----------------------------|
|------|------------------------|----------------------------|

線上學術倫理課程 **1. 研究生須在入學第一學年結束前修習學術倫理線上課程並取得證明，才得以提出碩士學位論文考試申請。線上課程網址：<http://ethics.nctu.edu.tw/> 選擇身分為必修學生、帳號是學號、密碼是學號末五碼**

校規定 學位論文與專業領域相符性審查 論文計畫發表完畢後，研究生學位論文與專業領域相符性審查表，通過後始可執行碩士論文研究；若不通過時，則需重新提出論文計畫並辦理論文計畫發表會，每一研究生每學期至多提二次。

論文比對 論文turnitin比對系統：於提出學位考試申請前須比對論文初稿一次，檢測結果**不得高於30%(含)**，否則無法提出考試申請。【指導教授開通帳密】定稿後需再次比對論文，檢測結果**不得高於30%(含)**，否則無法辦理離校。



關於甄選幼教學程

1. 110學年度入學之「**幼教碩士班**」之研究生，入學後具幼教師資生資格，故可於一上時，避開研究所課程進行幼教師資課程選課(因課程有擋修機制，請務必依幼兒園師資職前課架表修課)。
2. 「**幼教碩士班**」如有修畢教保學分者(10年內課程有效)，可辦理學程學分抵免(請洽大學部承辦雅雯姊#3402)。
3. 「**幼教碩士班**」已取得幼教教師證者或不修幼教師資課程者，請務必填寫放棄師資生資格申請表並檢附教師證。
請洽師培處雅綺# 3233
4. 早療碩士班、幼教碩士在職專班、早療碩士在職專班如有意願者，可參與師培處學程甄選(幼教/小教)，幼教每年有9位名額(師培處年底會公告簡章)。



- 參加碩士論文發表會三場紀錄：

- 填寫本系研究生參加碩士論文發表會紀錄表並請該論文之指導教授簽名。

- 參加學術研討會三場並取得證明 OR 發表論文一場並取得證明。

- 填寫本系研究生參加學術研討會紀錄表，須參加有論文發表之研討會並取得證明者才可採認。

- 發表論文且取得發表證明者，填寫本系研究生發表相關論文積分表。

請選擇登入身分

必修學生

必修教研人員

個人註冊

學生管理者

教研管理者

查詢身分

註冊帳號

開始上課

必修學生

臺中市

國立臺中教育大學

請輸入您的學號

密碼

我不是機器人



登入

查詢身分 | 註冊帳號 | 忘記密碼?

查詢身分

註冊帳號

最新消息

- 2017-04-11 **熱門置頂** 科技部研究人員、大學教師或機構單位者
- 2018-05-30 **最新消息** 個人資料告知事項暨同意書修正公告
- 2018-05-03 **最新消息** 與本中心合作學校之學生修課4步驟！
- 2018-05-03 **最新消息** 學術研究倫理教育數位課程新增12個單元
- 2018-03-02 **最新消息** 歡迎踴躍報名「科技部學術倫理專題講座」
- 2018-02-01 **最新消息** 107年2月1日起合併「國立高雄科技大學」說明

帳號：學號
密碼：學號末5碼



學生校務系統會用到之系統

進入學生資訊系統

▶現在位置： 進入學生資訊系統

基本資料

- 個人基本資料 **V**
- 學生密碼變更
- 繳費單下載 **V**
- 學雜費公告
- 賃居資料維護
- 交通意外回報
- 機車調查暨自行車申請
- 公告資訊
- 預警紀錄
- 問卷清單

學籍申請

- 輔系雙主修申請/放棄
- 學雜費減免申請
- 申請延長修業年限 **V**
- 轉系申請
- 論文口試申請 **V** 印下跑紙本申請
- 休學申請 **V**
- 復學申請 **V**
- 退學申請 **V**

一般申請

- 兵役線上申請
- 宿舍線上申請
- 外宿線上申請
- 宿舍修繕線上申請
- 門禁線上申請
- 外宿清冊(宿委)
- 就學貸款申請
- 弱勢助學金減免申請
- 校內外獎助學金申請
- 查詢獎助學金申請紀錄
- 場地課表查詢

選課系統

- 進入選課系統 **V**
- 進入選課系統(英文版)
- 第一階段登記選課籤號查詢
- 查詢第一階段登記選課結果
- 人工加退選線上申請 **V** 印下跑紙本申請
- 期中停修線上申請
- 期中停修已核准紀錄查詢
- 大學部上修碩士班 / 碩士班上修博士班科目設定是否當畢業學分
- 選課紀錄(Log)查詢

成績查詢

- 學期成績查詢
- 歷年成績查詢(新)
- 成績臨界警示
- 成績抵免申請 **V** 印下跑紙本申請
- 師培預修科目與跨師資類科抵免申請
- 畢業審查科目設定 **V** 學位考試申請時確認
- 師培與通識語文畢業門檻
- 服務學習時數查詢
- 班級幹部服務證明書

課表查詢

- 我的課表 **V**
- 班級課表查詢
- 教師課表查詢
- 教室課表查詢
- 全校課程資訊

請假、缺曠與獎懲

- 線上請假(文字) **V**
- 個人請假缺曠記錄
- 個人獎懲記錄
- 預警訊息
- 單一科目缺曠紀錄查詢
- 開放家長查詢設定
- 操行資料查詢
- 個人考勤記錄統計表

OfficeHour

- OfficeHour申請
- OfficeHour紀錄

計網中心及其他

- 防毒軟體安裝
- 微軟windows&office啟動
- GM電子郵件(G Suite)帳號申請 **V**
- 郵務管理系統



※個人基本資料：可查詢註冊、休學、延長修業學籍狀況，**請務必確認英文名字、通訊地址、手機、信箱正確性。**

※繳費單下載：每學期註冊費、學分費繳費單下載處。

※線上申請：休學_復學、退學、延長修業、線上選課等。

-休學：為2年，育嬰不算在內。

-註冊：4年(8個學期，不含休學)

-延長修業：至多2年(日碩班在職身分、碩士在職專班才可申請)

-線上選課系統：只能選擇本學制之一年級課程。

※須打好申請表後跑紙本流程：論文口試申請、人工紙本加退選申請、成績抵免申請(第一學期在學開學前)等。



查詢身分別及註冊學期資訊

進入學生資訊系統

現在位置：進入學生資訊系統

進入學生資訊系統

現在位置：進入學生資訊系統 > 基本資料 > 個人基本資料

+ 展開功能表

開放狀態：開放中，開放時間為 2017/01/02 0:0:00~2099/12/31 23:59:59
學歷開放修改狀態：未開放 | 家庭開放修改狀態：未開放 | 經歷開放修改狀態：未開放

入學年：106 班級：美術系一年級甲班 學號：AAR106198 姓名：測試2

| 基本資料 | 學歷資料 | 家庭資料 | 經歷資料 | 註冊資料 |
|--|---|-----------------|---|---|
| 中文姓名 測試2 學籍狀態 <input type="text" value="在學"/> 學籍子狀態 <input type="text" value="請選擇"/> 國籍 <input type="text"/> 婚姻狀況 <input type="text"/> 個人EMail <input type="text" value="123@Gmail.com"/> 家長EMail <input type="text"/> 戶籍地址 <input type="text" value="新北市"/> <input type="text" value="新店區"/> 通訊地址 <input type="text" value="新北市"/> <input type="text" value="新店區"/> <input type="text" value="中正路61號"/> 郵遞區號 <input type="text" value="231"/> 英文通訊地址 <input type="text"/> 戶籍電話 <input type="text" value="33221546"/> 通訊電話 <input type="text" value="28989654"/> 行動電話 <input type="text" value="28989654"/> | 身分證/陸台證/護照/ Z111111112 英文姓名 <input type="text" value="TEST2"/> 出生年月日 <input type="text" value="2017/11/3"/> <input type="text" value="106/11/03"/> 出生地 <input type="text" value="中華民國"/> <input type="text" value="高雄市"/> 兵役狀況 <input type="text"/> | 輔系雙主修資料 轉系資料 | 註冊資料 同護照(大寫、符號) 在職狀態 <input type="text" value="一般生"/> |  |

務必違常用信箱，且為正確

查詢是否為一般生或在職身份

儲存 *唯讀或反白之欄位，表示不開放修改。

基本資料

個人基本資料

學生密碼變更

繳費單下載

賃居資料維護

交通意外回報

機車調查暨自行車申

公告資訊

預警紀錄

輔導紀錄



授課教師介紹(1/2)

幼教碩士班/碩士在職專班一年級：

| 教師 | 科目 | 修別/學分 | 開課時期 | 時間 |
|-----------|----------------|--------|------|-----------|
| 魏美惠 老師 | 教育研究法 | 必修/3學分 | 日間 | W3，2-4節 |
| | | | 夜間 | W2，11-13節 |
| 駱明潔 老師 | 幼兒健康促進 專題研究 | 選修/3學分 | 日間 | W4，6-8節 |
| | | | 夜間 | W4，11-13節 |
| 謝瑩慧 老師 | 當前幼教問題 研究 | 選修/3學分 | 日間 | W2，6-8節 |
| | | | 夜間 | W3，11-13節 |
| 林珮仔 老師 | 幼兒園課程 大綱研究 | 選修/3學分 | 日間 | W4，2-4節 |
| 蔣姿儀 老師 | 親職教育專題 研究 | 選修/3學分 | 日間 | W2，2-4節 |



授課教師介紹(2/2)

早療碩士班/碩士在職專班一年級：

| 教師 | 科目 | 修別&學分 | 開課時期 | 時間 |
|-------|------------------|--------|------|------------|
| 林中凱老師 | 教育研究法 | 必修/3學分 | 夜間 | W2, 11-13節 |
| 林雅容老師 | 教育研究法 | 必修/3學分 | 日間 | W2, 2-4節 |
| 吳佩芳老師 | 早期療育專題 討論 | 必修/3學分 | 日間 | W4, 2-4節 |
| 林中凱老師 | | | 夜間 | W3, 11-13節 |
| 林雅容老師 | 身心障礙福利專 題討論 | 選修/3學分 | 夜間 | W4, 11-13節 |
| 林雅容老師 | | | | |
| 林中凱老師 | 身心障礙兒童發 展專題討論 | 選修/3學分 | 日間 | W3, 6-8節 |



110學年度新生選課(1/2)

***網路選課：線上登記後由電腦隨機抽選**

| 選課日期暨時間 | 選課年級 | 開放選課種類 |
|-----------------------------------|---------|------------|
| 110/09/13上午10:00 至09/15下午16:00 | 日/碩博班新生 | 本班/同年級專門課。 |

***查詢登記選課：110/09/15下午17:30至09/16中午12:00**

注意：

1. 新生務必於開時段進行選課，日碩班至少3人選課才可開課，碩士在職專班至少12人以上才可開課。
2. 如初選課程沒同學選課，將不保留至開學後給同學加選。



110學年度新生選課(2/2)

*開學第一週（限網路選課）：110/09/23為開學日
110/09/23下午18:30至09/29夜間23:59：專門課、教育專業
課程下修、互選。

辦理人工加退選-開學第二週（不開放網路選課）

網路申請(110/9/30上午9時起開放)後列印人工紙本送辦

| 辦理日期暨時間 | 可申請辦理者 | 可加退選之科目 |
|--|---------------------|------------------------|
| 110/09/30 上午9時至10/6 下午17時30分(假日不收件) | 經授課教師及系主任 同意並簽名者 | 經授課教師及系主任同 意並簽名之科目。 |

如有跨系所選課請多填寫本系學分採認申請表



學雜費、學分費

1. 學雜費繳費時間：

- 新生：**110/8/05**起學雜費可至本校校園資訊系統內查詢並下載繳費，繳費至開學日。
- 復學生(7/31前完成)：**110/8/7**起學雜費可下載繳費。(復學流程已採線上簽核)
- 復學生(8/1以後)：要等復學程序跑完後才可下載繳費。

2. 學分費繳費時間：大約於開學後第四週會有學分確認單，確認後就須繳交學分費。

※出納組提醒，請務必上校務系統確認信箱是否正確



選課專區介紹



- 校園訊息 Campus Info
 - 校園導覽網
 - 圖書館
 - 推廣教育
 - NTCU NYIT 雙聯學制
 - 行事曆
 - 選課專區**
 - 校友服務
- 其他訊息 Info
 - 校務資訊公開
 - 捐款專區

首頁 > 使用者入口 > 學生 > 選課專區



學生

- 新生入學相關資訊
- 課程架構手冊
- 台銀學雜費入口網
- 機車停車證申請
- 附屬小學
- 校務行政系統 (學生專用通道)
- 網頁式電子郵件系統 (MS3)
- 就學貸款申請
- 學生宿舍
- 選課專區
- 全球資訊網網頁空間上下傳
- 弱勢學生助學申請
- 表單下載

選課專區

- 開課資料查詢系統：<http://campus.ntcu.edu.tw/ntctc/cur/cur0404.asp>
- 教室課表資料查詢系統：<http://campus.ntcu.edu.tw/ntctc/cur/cur0403.asp>
- 課程地圖系統：<http://careerweb.ntcu.edu.tw/CourseMap/Map/Index.aspx>
- 網路選課操作說明 (含課程查詢、加選、退選)：下載檔案:選課操作流程.pdf
- 校務行政系統選課通道：<http://www.ntcu.edu.tw/www/cp/default.htm>
- 【大學部】學生選課須知：下載檔案:【大學部】學生選課須知.pdf
- 人工加退選問答集：下載檔案:人工加退選問答集1.pdf
- 新式教學意見回饋操作流程 下載檔案:新式教學意見回饋操作流程.pdf
- 105學年度第一學期選課期程及課務宣導事項
- 105學年度第一學期開課科目異動表第一次公告【起訖日期為105.05.20~105.5.27】
- 105學年度第一學期第三次選課後選課人數不足科目處理情形一覽表

請用Google Chrome 瀏覽器開啟



開課資訊查詢系統

*請遵守智慧財產權觀念，不得非法影印。

學年: 109 學期: 第一學期 學制: B 碩士班 學系: BEC 幼兒教育學系碩士班 班級: BEC110 幼研一甲

科目名稱/教師姓名查詢 Course Name/Professor

| 開課班級 Class | 開課序號 Serial No. | 科目代碼 Course Code | 科目名稱 Course Name | 學分數 Credit | 時數 Hours | 全/半年 Fall/Half | 選修別 Sel. | 科目類別 Req. | 任課老師 Professor | 上課時間 Time | 上課地點 Location | 上限/已選人數 Student Enrolled / Number of distributed student | 合班開課班級 | 領域 Area |
|---------------|--------------------|---------------------|--|---------------|-------------|-------------------|-------------|--------------|-------------------|----------------|------------------|--|--------|------------|
| 幼研一甲 | 1 | BEC10010 | 教育研究法 Methods of Educational Research | 3.0 | 3.0 | 半 | 必 | 專門課程 | 魏美惠 | 302 303 304 | K708 | 30/0 | | |
| 幼研一甲 | 2 | BEC21100 | 幼兒健康促進專題研究 Topics on Young Children Health Promotion | 3.0 | 3.0 | 半 | 選 | 專門課程 | 駱明潔 | 202 203 204 | K708 | 30/0 | | |
| 幼研一甲 | 3 | BEC31080 | 當前幼教問題研究 Current Issues and Trends in Early Childhood Education | 3.0 | 3.0 | 半 | 選 | 專門課程 | 謝瑩慧 | 402 403 404 | K708 | 30/0 | | |
| 幼研一甲 | 4 | BEC31250 | 幼兒園課程大綱研究 Study on early childhood curriculum guidelines | 3.0 | 3.0 | 半 | 選 | 專門課程 | 陳淑琴 | 306 307 308 | K708 | 30/0 | | |
| 幼研一甲 | 5 | BEC41060 | 親職教育專題研究 Topics on Parent Education | 3.0 | 3.0 | 半 | 選 | 專門課程 | 蔣姿儀 | 406 407 408 | K708 | 30/0 | | |

1. 請用Google Chrome瀏覽器開啟。
2. 選取你所想查看的開課資料之「學年」、「學期」、「部別」、「班別」
3. 點選科目名稱，即可查詢本課程之課程大綱。



線上選課系統

學校首頁-常用連結-校務行政系統(學生)

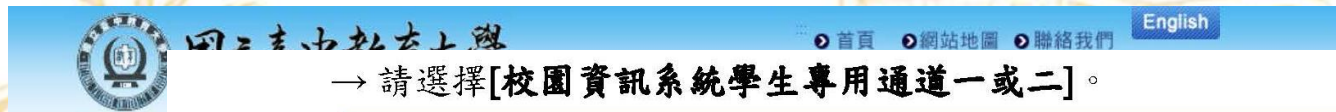

→ 請選擇[校園資訊系統學生專用通道一或二]。



- 1 校園資訊系統學生專用通道一(新)
- 2 校園資訊系統學生專用通道二(新)
- 3 校園資訊系統教職員工專用通道(新)
- 4 學生專用通道(舊)



→ 進入所屬通道後，即進入下列畫面：

國立臺中教育大學校園資訊系統

請選擇語言 | ▼

| | |
|-------|----------------------------|
| 身 份 別 | 學生 |
| 帳 號 | 學生 新生報到 家長 |
| 密 碼 | <input type="password"/> |
| 驗 證 碼 | <input type="text"/> 92877 |

54秒後驗證碼將重新產生

登入

忘記密碼

帳號為學號

預設密碼為身份證字號，如有更改密碼。

請務必記住新密碼，因you can系統會跟著改變

基本資料

- 個人基本資料
- 學生密碼變更
- 繳費單下載
- 實居資料維護
- 交通意外回報
- 機車調查暨自行車申請
- 公告資訊
- 預警紀錄
- 輔導紀錄

學籍申請

- 輔系雙主修申請/放棄
- 學雜費減免申請
- 申請延長修業年限
- 轉系申請
- 論文口試申請
- 休學申請
- 復學申請
- 退學申請

一般申請

- 兵役線上申請
- 宿舍線上申請
- 外宿線上申請
- 宿舍修繕線上申請
- 門禁線上申請
- 外宿清冊(宿委)
- 就學貸款申請
- 弱勢助學金減免申請
- 校內外補助學金申請

選課系統

- 進入選課系統**
- 進入選課系統(英文版)
- 第一階段選課籤號查詢
- 查詢預選結果
- 學生人工加退選單
- 期中停修線上申請
- 期中停修已核准紀錄查詢

106學年度第1學期----預選時間(抽籤)2018-03-26 08:00:00 ~ 2018-03-28 15:00:00

語言 繁體中文 離開選課系統

- 學生基本資料

美術系二年級甲班

A/ []

- 選課基本資料

學分上下限 25.0-16.0

總學分-已選學分 14.0-14.0

重置

- 課表

配課科目 加選科目

| | 一 | 二 | 三 | 四 | 五 | 六 | 日 |
|-----|---|---|---|---|---|---|---|
| 1 | 1 | | | | | | |
| 2 | 1 | | | | | | |
| 3 | 1 | | | | | | |
| 4 | | | | | | | |
| 5 | | | | | | | |
| 6 | | | | | | | |
| 7 | | | | | | | |
| 8 | | | | | | | |
| 9 | | | | | | | |
| 10 | | | | | | | |
| 11 | | | | | | | |
| 12 | | | | | | | |
| 13 | | | | | | | |
| 14 | | | | | | | |
| 15 | | | | | | | |
| 無節次 | 4 | | | | | | |

- 選擇說明事項 (更多)

測試訊息三

- 本班/本系開課清單

美二甲 目前顯示的課程清單是：美二甲

選課清單 查課程

| | 必修 | 組別 | 科目代碼 | 科目名稱 | 學分 | 上課節次 | 授課教師 | 已選人數/人數上限 | 備註 |
|---|----|----|----------|---------|-----|-----------|------|-----------|-------------------------------------|
| + | 必 | | AAR00611 | 電腦繪圖(一) | 3.0 | 一(1,2,3)# | 簡偉 | 0/47 | 電腦教室可容納人數47人, 只限本系學生選課, 學年課, 關「上學期」 |
| + | 必 | | AAR00621 | 油畫(一) | 3.0 | , | 朱書麒 | 0/52 | 只限本系學生選課, 學年課, 關「上學期」 |
| + | 必 | | AAR00540 | 西洋美術史 | 3.0 | , | 陳偉忠 | 0/52 | 只限本系學生選課 |
| + | 必 | | AAR00600 | 工藝與造型 | 3.0 | , | 魏炎順 | 0/52 | 只限本系學生選課 |
| + | 選 | | AAR10710 | 視覺文化 | 2.0 | , | 陳偉忠 | 0/52 | 只限本系學生選課 |
| + | 選 | | AAR01270 | 重彩畫 | 2.0 | , | 黃士純 | 0/52 | 只限本系學生選課 |
| + | 選 | | AAR10550 | 視覺傳達設計 | 2.0 | , | 康敬基 | 0/52 | 只限本系學生選課 |
| + | 選 | | AAR10580 | 繪本導賞 | 2.0 | , | 蕭貴玲 | 0/52 | 只限本系學生選課, 美二甲、美三甲合開 |

1. 系統會顯示本班之開設課程
2. 查詢其他系所或 通識課程，點選「查課程」



- 本班/本系開課清單

美二甲

目前顯示的課程清單是：

選課清單

系所 教育學系

年級(1~5)

科目代碼

科目名稱

授課教師

查詢

| | 必選修 | 開課班級/組別 | 科目代碼 | 科目名稱 | 學分 | 通識領域 | 上課節次 | 授課教師 | 已選人數 人數上限 | 備註 |
|----|-----|---------|----------|----------|-----|------|----------------|------|--------------|------------|
| 加選 | 必 | 教一甲 | AEL00200 | 教育概論 | 3.0 | | 三(2,3,4)#B201 | 黃隆民 | 42/52 | |
| 加選 | 必 | 教一甲 | AEL00210 | 教育心理學 | 3.0 | | 一(2,3,4)#B201 | 游自達 | 43/52 | |
| 加選 | 選 | 教一甲 | AEL60060 | 社會學習領域概論 | 2.0 | | 一(9,10)#B201 | 郭至和 | 51/52 | |
| 加選 | 必 | 教一甲 | AEL00370 | 教育統計 | 3.0 | | 四(2,3,4)#K302a | 楊銀興 | 48/52 | |
| 加選 | 必 | 教一甲 | AEL50010 | 國音及說話 | 2.0 | | 五(3,4)#A305 | 施枝芳 | 46/52 | |
| 加選 | 必 | 教一甲 | AEL50020 | 普通數學 | 2.0 | | 四(6,7)#B201 | 魏士軒 | 48/52 | |
| 加選 | 必 | 教一甲 | AEL00461 | 教育報告寫作 | 1.0 | | 三(6,7)#B205 | 王金國 | 42/52 | 學年課，開「上學期」 |
| 加選 | 必 | 教二甲 | AEL00080 | 兒童心理學 | 2.0 | | 三(8,9)#B202 | 曾嫻妍 | 51/52 | |
| 加選 | 選 | 教二甲 | AEL41060 | 多元文化教育 | 2.0 | | 一(3,4)#B202 | 林彩岫 | 61/52 | |
| 加選 | 必 | 教二甲 | AEL00230 | 教育社會學 | 3.0 | | 二(2,3,4)#B202 | 黃隆民 | 36/52 | |
| 加選 | 選 | 教二甲 | AEL41610 | 管理學 | 2.0 | | 二(6,7)#B202 | 鄭尹惠 | 39/52 | |
| 加選 | 必 | 教二甲 | AEL00260 | 教學原理 | 3.0 | | 三(2,3,4)#B205 | 曾榮華 | 37/52 | |
| 加選 | 必 | 教二甲 | AEL50130 | 兒童文學與教學 | 2.0 | | 四(1,2)#B202 | 陳靜婷 | 38/52 | |

1. 可依『系所』、『年級』、『科目代碼』、『科目名稱』、『授課教師』進行查詢

2. 可以查詢到同學制一年級的課程並加選，**如有加修外系/校課程者，請務必填寫本系學分採認申請表**，並經任課教師，導師同意後再送系辦審查，**作為採認畢業學分用**。(最多占6)

3. 系統有綁定無法上修/跨學制課程，如有特殊原因，請先跟系辦告知並填寫教務處人工紙本加選單。

| | 必選修 | 組別 | 科目代碼 | 科目名稱 | 學分 | 上課節次 | 授課教師 | 已選人數 人數上限 | 備註 |
|----|-----|----|----------|---------|-----|----------------|---------|--------------|---------------------|
| 加選 | 必 | | AAR00611 | 電腦繪圖(一) | 3.0 | 四(2,3,4)#K301a | 蘭德 | 55/14 | 只限本系學生選課。學年課，開「上學期」 |
| 加選 | 必 | | AAR00621 | 油畫(一) | 3.0 | 一(2,3,4)#H602 | 林欽賢 | 55/52 | 只限本系學生選課。學年課，開「上學期」 |
| 加選 | 必 | | AAR00540 | 西洋美術史 | 3.0 | 三(2,3,4)#H402 | 陳懷恩 | 56/52 | 只限本系學生選課 |
| 加選 | 必 | | AAR00600 | 工藝與造型 | 3.0 | 五(6,7,8)#H101 | 魏炎順 | 57/52 | 只限本系學生選課 |
| 加選 | 選 | | AAR10580 | 繪本導賞 | 2.0 | 五(2,3,4)#H302 | 蕭寶玲 | 22/52 | 只限本系學生選課；美二甲、美三甲合開 |
| 加選 | 選 | | AAR01270 | 重彩畫 | 2.0 | 二(5,6,7)#H302 | 黃士純 | 23/52 | 只限本系學生選課 |
| 加選 | 選 | | AAR10550 | 視覺傳達設計 | 2.0 | 三(6,7,8)#H401 | 林長慶、康敏嵐 | 44/52 | 只限本系學生選課 |
| 加選 | 選 | | AAR01280 | 書法 | 2.0 | 三(6,7,8)#H302 | 莊賜祿 | 28/52 | 開放外系學生跨系選課 |
| 加選 | 選 | | AAR01110 | 平面動畫 | 2.0 | 二(2,3,4)#H202 | 蘭德 | 13/52 | 只限本系學生選課；美二甲、美三甲合開 |

本班課程如要修課，請點選加選後，會於左方下課表上出現該課程，即為選課成功。

- 課表

| | 一 | 二 | 三 | 四 | 五 | 六 | 日 |
|-----|---|---|---|---|---|---|---|
| 1 | | | | | | | |
| 2 | 1 | 1 | 1 | 1 | | | |
| 3 | 1 | 1 | 1 | 1 | | | |
| 4 | 1 | 1 | 1 | 1 | | | |
| 5 | | 1 | | | | | |
| 6 | 1 | 1 | 1 | | 1 | | |
| 7 | 1 | 1 | 1 | | 1 | | |
| 8 | 1 | | 1 | | 1 | | |
| 9 | 1 | | | | | | |
| 10 | | | | 1 | | | |
| 11 | | | | 1 | | | |
| 12 | | | | | | | |
| 13 | | | | | | | |
| 14 | | | | | | | |
| 15 | | | | | | | |
| 無節次 | | | | | | | |



| 基本資料 | 學籍申請 | 一般申請 | 選課系統 |
|---|---|--|--|
| <ul style="list-style-type: none"> 個人基本資料 學生密碼變更 繳費單下載 賃居資料維護 交通意外回報 機車調查暨自行車申請 公告資訊 預警紀錄 輔導紀錄 問卷清單 | <ul style="list-style-type: none"> 輔系雙主修申請/放棄 學雜費減免申請 申請延長修業年限 轉系申請 論文口試申請 休學申請 復學申請 退學申請 | <ul style="list-style-type: none"> 兵役線上申請 宿舍線上申請 外宿線上申請 宿舍修繕線上申請 門禁線上申請 外宿清冊(宿委) 就學貸款申請 弱勢助學金減免申請 校內外獎助學金申請 查詢獎助學金申請紀錄 | <ul style="list-style-type: none"> 進入選課系統 進入選課系統(英文版) 第一階段選課籤號查詢 查詢預選結果 學生人工加退選單 期中停修線上申請 期中停修已核准紀錄查詢 |

現在位置：進入學生資訊系統 > 課表查詢 > 我的課表

107 學年度第 第一學期 學期 學生洪雅琳 個人課表 [匯出Excel](#) 語系 中文

| 成績查詢 | 課表查詢 |
|--|---|
| <ul style="list-style-type: none"> 學期成績查詢 歷年成績查詢 歷年成績查詢(新) 成績臨界警示 成績抵免申請 師培預修科目與跨師資類科抵免申請 畢業審查科目設定 期中預警訊息 服務學習時數查詢 班級幹部服務證明書 | <ul style="list-style-type: none"> 我的課表 班級課表查詢 教師課表查詢 教室課表查詢 全校課程資訊 |

| 節次 | 一 | 二 | 三 | 四 | 五 | |
|-----------------------|---|--------------------|----------------------|--|---|-------------|
| 第一節 08:10 09:00 | | | | | | |
| 第二節 09:10 10:00 | 油畫(一) 林欽賢 H602 | 平面動畫 蘭德 H202 | 西洋美術史 陳鏡恩 H402 | 音樂繪圖(一) 蘭德 K301a、K302a、 K303a、K304a | | |
| 第三節 10:20 11:10 | 油畫(一) 林欽賢 H602 | 平面動畫 蘭德 H202 | 西洋美術史 陳鏡恩 H402 | 音樂繪圖(一) 蘭德 K301a、K302a、 K303a、K304a | | |
| 第四節 11:20 12:10 | 油畫(一) 林欽賢 H602 | 平面動畫 蘭德 H202 | 西洋美術史 陳鏡恩 H402 | 音樂繪圖(一) 蘭德 K301a、K302a、 K303a、K304a | | |
| 第五節 12:20 13:10 | | 童彩畫 黃士純 H302 | | | | |
| 第六節 13:30 | 音樂語中西 林月里、林致妤、賴維君 E202音樂語中西 林月里、林致妤、賴維君 E202音樂語中西 林月里、林致妤、賴維君 E202音樂語中西 | | | | | 工藝造型 魏炎順 |

至『課表查詢』的『我的課表』，『我的課表』會顯示已即選 即上的課程 (代表已選上)



確認基本資料(含英文名字)

進入學生資訊系統

現在位置：進入學生資訊系統

進入學生資訊系統

現在位置：進入學生資訊系統 > 基本資料 > 個人基本資料

+ 展開功能表

開放狀態：開放中，開放時間為 2017/01/02 0:0:00~2099/12/31 23:59:59
學歷開放修改狀態：未開放 | 家庭開放修改狀態：未開放 | 經歷開放修改狀態：未開放

入學年：106 班級：美術系一年級甲班 學號：AAR106198 姓名：測試2

| 基本資料 | 學歷資料 | 家庭資料 | 經歷資料 | 註冊資料 |
|-----------------------|--------------------------------|---------------|----------|---|
| | 輔系雙主修資料 | 轉系資料 | 交換生資料 | |
| 中文姓名 測試2 | 身分證/ 陸台證/ 護照/ Z111111112 | | |  |
| 學籍狀態 在學 學籍子狀態 請選擇 | 英文姓名 TEST2 | | | |
| 國籍 | 出生地 中華民國 高雄市 | 兵役狀況 | 原住民別 平埔族 | |
| 婚姻狀況 | | | 血型 | |
| 個人EMail 123@Gmail.com | | | 在職狀態 一般生 | |
| 家長EMail | | | | |
| 戶籍地址 新北市 新店區 | | | | |
| 通訊地址 新北市 新店區 中正路61號 | | | 郵遞區號 231 | |
| 英文通訊地址 | | | 英文行動電話 | |
| 戶籍電話 33221546 | 通訊電話 28989654 | 行動電話 28989654 | | |

同護照(含大寫及符號)

務必違常用信箱，且為正確

可查詢是否為一般生或在職身份

1. 請於開學前完成基本資料確認
2. 英文名字務必跟護照相同，作為證書製作之依據。
3. 通訊地址、手機、信箱務必正確，以利系辦建立通訊錄。



新生選課/修課注意事項

1. 請依照學校規定選課時程進行選課，勿錯過選課時間。
2. 日碩班研究生選課**至少3人**才可開課；夜碩班選課**至少達12人**才可開課。
3. **切記！勿跨學制進行修課。**（如有特殊情形，請先告知任課教師及系辦助理，經教師許可後務必填寫本系學分採認申請表）
4. **嚴禁未經允許上修課程**，以免造成自己班上之後倒課。（如有特殊情形，請先告知系辦助理）
5. 每學期期末會有線上第一次選課（選課前兩週會公告下學期課程），如班上有意願之選修課未在系統上時，可事先與任課老師商討，請老師於下學期開設此課程。

（勿再已線上選課時，才告知想修其他課）



6. 外系與外校選課最多只能佔**總畢業學分6學分**。

7. 校際選課只能修讀日碩班課程，其餘不虞採計學分。

(依據學則第57條規定)

8. 依照本系規定，研究生入學後選修本校其他研究所(含幼教修早療、早療修幼教)或他校研究所(在職專班學分不予採計)之課程應與幼教/早療或個人論文研究領域相關，列入選修學分採計，最多不得超過6學分。不符合者，其學分不予採計為畢業學分。

故如有修讀上述之選修課，請在修讀前填寫本系學分採認申請表，經任課教師、指導教授/導師許可後，將申請單交至系辦備查，作為日後審認畢業學分之依據。

9. 如需超修，請填寫本系超修申請表與本校人工紙本加退申請表



10. 須修畢碩士學分；提出計畫發表；才能完成學位考試。
計畫發表與學位考試須**間隔四個月**。
11. 獨立研究為二上的必修課程，研究生須**選擇指導教授的獨立研究**。並於「**研一下學期第六週**」告知系助掛上該指導教授之獨立研究，並繳交「**指導教授同意書**」**至系辦存查**，方可在系統上進行選課。如未確定指導教授時，可先不加修此課，待指導教授確定時，在於二下開課前告知系辦須加開哪**位指導教授之獨立研究**。



指導教授

- 本系研究生指導教授人數最多**以二名為限**，指導教授之人選可為本系或本校專任助理教授職級以上之教師。
- 如屬校外延聘，須為助理教授職級以上之教師，且其研究領域須與該生學位論文領域相關，並應聘請系內**助理**教授職級以上之教師一人為共同指導教授。



最新消息 NEWS



系所簡介 ABOUT



招生訊息 ADMISSIONS



師資介紹 TEACHERS

學生園地 STUDENT

● 研究生計畫發表/學位考試/修業相關規定

計畫發表/學位考試注意事項及流程

● 論文撰寫格式規範&論文原創性比對系統相關規範

論文原創性比對系統相關規範

論文撰寫格式規範

● 研究生表單下載

研究生常用之表單

計畫發表申請與考試使用之表單

學位考試申請與考試使用之表單



計畫發



幼教系



研究生



研究生



研究所



研究生



碩士論



幼教系



計畫發



幼教系

國立臺中教育大學幼兒教育學系研究生

論文指導教授同意書

幼兒教育學系 (幼教碩士班 早期療育碩士班 幼教碩士在職專班 早期療育碩士在職專班) _____ 年級研究生 _____ 擬撰寫論文「

_____」，本人同意

指導之。

此 致

主 任

指導教授

(簽章)

民國 _____ 年 _____ 月 _____ 日

附註：

1. 指導教授人數最多以二名為限。
2. 指導教授非本校專任教師者，應聘請系內助理教授職級以上教師一人為共同指導教授。

系主任核章：_____



最新消息
NEWS



系所簡介
ABOUT



招生訊息
ADMISSIONS



師資介紹
TEACHERS



課程規劃
CURRICULUM



相關法規
REGULATION



學生園地
STUDENT



徵才平台
RECRUIT



活動花絮
ACTIVITY

研究生常用之表單

學生園地 STUDENT

● 研究生計畫發表/學位考試/修業相關規定

計畫發表/學位考試注意事項及流程

● 論文撰寫格式規範&論文原創性比對系統相關規範

論文原創性比對系統相關規範

論文撰寫格式規範

● 研究生表單下載

研究生常用之表單

計畫發表申請與考試使用之表單



幼教系研究生學分採認申請表



日碩班研究生身分轉換變更申請表



研究生延長修業年限操作



研究生超修學分申請表



研究生獎助學金申請書修1060110



研究生休學申請表及復學申請(107-2學期起上學生校園資訊系統申請)



研究生復學申請(107-2學期起上學生校園資訊系統申請)



碩士班同等學力和非相關科系畢業生之研究生補修學分數申請表



修習教育學程科目及學分抵免審核表

日碩班一般生使用

國立臺中教育大學幼兒教育學系研究生超修學分申請表

- 幼兒教育學系碩士班
- 幼兒教育學系早期療育碩士班
- 幼兒教育學系碩士在職專班
- 幼兒教育學系早期療育碩士在職專班

_____年級研究生_____，因_____

擬於第_____學年第_____學期修習_____學分。

導師：

指導教授：

系主任：

申請學生：_____ (簽章)

學 號：_____

申請日期：民國_____年_____月_____日

國立臺中教育大學幼兒教育學系

研究生學分採認申請表

| | | | |
|---|------|-----|---------|
| 班別： <input type="checkbox"/> 幼教碩士班、 <input type="checkbox"/> 早療碩士班、 <input type="checkbox"/> 幼教碩士在職專班、 <input type="checkbox"/> 早療碩士在職專班 | | | |
| 學 年 度 | 學年度第 | 學 期 | 學 號 |
| 姓 名 | | | 連 絡 電 話 |

申請日期：_____年_____月_____日

| 開課班級 | 填入課程代碼 | 開課代碼/學分 | 跨班別選課原因 | 授課教師簽章 |
|-----------|--------|-----------------|--|--------|
| | | 開課代碼： 學分： 學分 | <input type="checkbox"/> 本班別未開課 <input type="checkbox"/> 個人因素：_____ | |
| | | 開課代碼： 學分： 學分 | <input type="checkbox"/> 本班別未開課 <input type="checkbox"/> 個人因素：_____ | |
| | | 開課代碼： 學分： 學分 | <input type="checkbox"/> 本班別未開課 <input type="checkbox"/> 個人因素：_____ | |
| 導師或指導教授簽章 | | 系所承辦人簽章 | 系所主管簽章 | |
| | | | | |

注意事項：

1. **本表單僅供系上採計學分使用**，同學仍須依學校選課程序完成選課。
2. 凡修非本班別課程之同學須先填妥本單，經授課教師、導師或指導教授及本系系主任簽章，其學分始得納入本系研究所畢業學分。
3. 請於每學期開學第二週前完成申請，此申請單一式二聯，簽核完畢後分別由系辦公室及申請人存查，且將其影本於申請學位考試時，併同歷年成績單繳交至系辦公室。



關於學分採認注意事項

※修習外系/外校學分須納入畢業之學分數計算(最多6學分)：

1. 幼教修早療、早療修幼教
2. 幼教修外系/外校或早療修外系/外校
3. 日碩修夜碩、夜碩修日碩

→外校之校際選課請依本校規定辦理。

※特殊情況：

當本班課程因人數不足或教師未開課時，還是要填寫**本系學分採認申請表**，但是此課程會判定為不在外系/外校所修學分數內。



關於學分抵免注意事項

※學分抵免：

- 曾在本校或他校研究所修習相關課程者，至多得抵免6學分。
(隨班附讀)

- 曾就讀本系碩士班肄業，重考入學者；或取得本校碩士學位課程先修資格之研究生，依本校學生抵免學分要點之規定辦理。

※**入學前**曾有修過碩士班課程者，依照本校抵免辦法規定於**開學前**繳交相關抵免資料(上學生校務系統填寫抵免申請單、成績單等)備妥後交紙本至本系辦理相關流程。(相關規範及表單請參閱教務處註冊組)



同等學力或非相關所系畢業之研究生 需補修注意事項

1. 非教育相關所系畢業之本系研究生，除已修畢幼兒園、國中小教師職前教育學程，並取得合格教師證書者外，須補修大學部教育相關基礎課程至少8學分或多修6學分碩士班選修課程。
2. 以同等學力報考本系之研究生，皆須補修大學部教育相關基礎課程至少12學分或多修9學分碩士班選修課程。
3. 研究生入學後申請修讀教育學程經遴選通過者，得免予再額外補修上述學分。惟修業期間放棄修習教育學程者，仍須完成應補修學分之規定。
4. 補修教育研究基礎學科之學分不納入本系畢業基本學分計算，並不得抵列教師職前教育課程之相關學分。



日間部學生申請助學金

- 依據幼教系碩士班研究生助學金執行要點規定，助學金主要目的在為獎助本系研究生專心從事研究，以提高學術水準，並協助系教學與行政相關工作。
- 申請身份為日間部一般生 **(在職身份不可申請)**
- 研究生助學金為系辦工讀金，時新為160元。
- 協助系辦文書處理、外送公文等系助交辦事項；協助老師臨時交辦事項等。

國立臺中教育大學幼兒教育學系 _____ 學年度
研究生助學金申請書

| | | | |
|---------------|--|-------|--|
| 姓名 | | 身分證字號 | |
| 學號 | | 就讀年級 | |
| 戶籍所在地 | | | |
| 聯絡地址 | | | |
| 聯絡電話 | | | |
| 手機號碼 | | 電子信箱 | |
| 郵局局號 | | 郵局帳號 | |
| 申請人簽章 | | 申請日期 | |
| 各系(所) 初審意見 | <input type="checkbox"/> 合格並擬核予獎助學金 <input type="checkbox"/> 不合格 <p style="text-align: right;">主任核章：</p> | | |

說明：

- 一、本申請書應於每學年第一學期開學一個月內填妥送交各系(所)辦公室審查。



最新消息 NEWS



系所簡介 ABOUT



招生訊息 ADMISSIONS



師資介紹 TEACHERS



課程規劃 CURRICULUM



相關法規 REGULATION



學生園地 STUDENT



徵才平台 RECRUIT



活動花絮 ACTIVITY

1. 點選學校網頁

<http://www.ntcu.edu.tw>

2. 學術單位→教
士在職專班、早

<http://ttcece.ntcu.edu.tw>



國立臺中教育大學

National Taichung University of Education

認識中教大 | 學術單位 | 研究中心

教育學院

人文學院

理學院

管理學院



NEWS 最新消息

公告一覽



LINKS 快速連結

系上公告

學術交流

校外活動與競賽

2018.07.03 test-測試檔案

教育資訊與測驗統計研究所 (含碩士班、博士班、國民小學教師在職進修教學碩士學位班)

教師專業碩士學位學程

系所課程

1 2 3 4 5

幼教系
舊站



計畫發表-學位考試-離校流程注意事項 研究生修課Q&A



國立臺中教育大學 幼兒教育學系

碩士班、碩士在職專班、早期療育碩士班、早期療育碩士在職專班

DEPARTMENT OF EARLY CHILDHOOD EDUCATION



學校首頁 | 評鑑專區 | 教師登入 | English



最新消息
NEWS



系所簡介
ABOUT



招生訊息
ADMISSIONS



師資介紹
TEACHERS



課程規劃
CURRICULUM



相關法規
REGULATION



學生園地
STUDENT



徵才平台
RECRUIT



活動花絮
ACTIVITY

研究生計畫發表/學位考試/修業相關規定

學生園地 STUDENT

- 研究生計畫發表/學位考試/修業相關規定

計畫發表/學位考試注意事項及流程

- 論文撰寫格式規範&論文原創性比對系統相關規範

論文原創性比對系統相關規範



幼教系研究生計畫發表及學位考試流程圖1100730



幼研及早療碩士生計畫發表及論文口試須繳交資料.離校手續準備1100727



幼教系研究生修課大小事解惑篇(不定期更新)110721



幼教系研究生修業要點1080612



幼兒教育學系碩士學位考試實施要點110.04

計畫發表及學位考試流程



畢業學位查詢
教務處學位中心
聯絡

國立臺中教育大學幼兒教育學系 研究生計畫發表與學位考試流程圖

本系訂定
學位辦法



本系學位論文

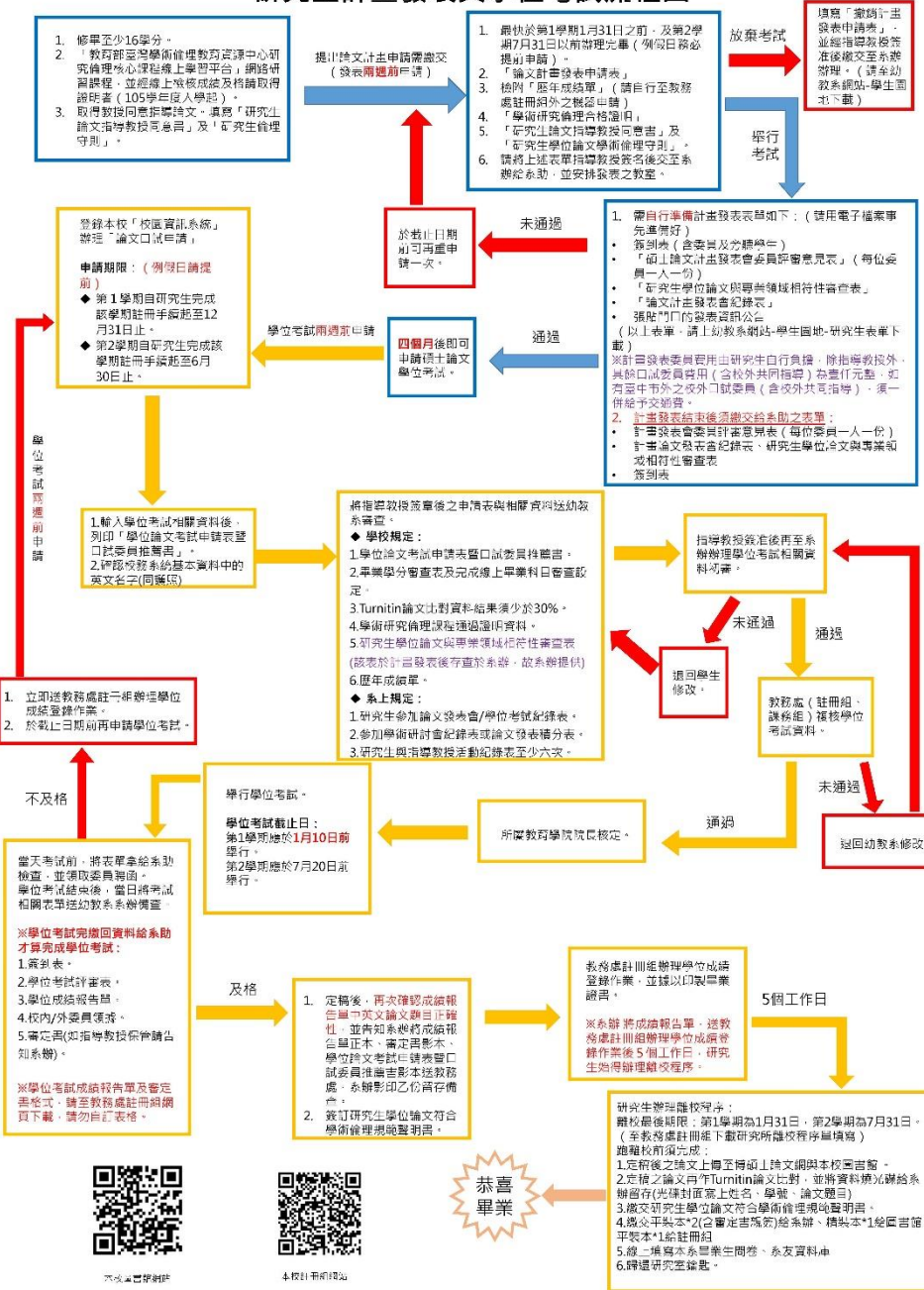

完成學位申請



本校註冊組備查



恭喜畢業



最新消息
NEWS



系所簡介
ABOUT



招生訊息
ADMISSIONS



師資介紹
TEACHERS



課程規劃
CURRICULUM



相關法規
REGULATION



學生園地
STUDENT



徵才平台
RECRUIT



活動花絮
ACTIVITY

學生園地 STUDENT

● 研究生計畫發表/學位考試/修業相關規定

計畫發表/學位考試注意事項及流程

● 論文撰寫格式規範&論文原創性比對系統相關規範

論文原創性比對系統相關規範

論文撰寫格式規範

● 研究生表單下載

研究生常用之表單

計畫發表申請與考試使用之表單

學位考試申請與考試使用之表單

畢業離校所需表單

● 各學年度研究生手冊

研究生手冊

計畫發表申請與考試使用之表單



計畫發表費用為1000元(不含指導教授)-領據



「僅開放110/05-110/07疫情適用」本系研究所計畫發表/學位考試「視訊辦理」申請書



幼教系碩士論文計畫發表申請表



研究生論文指導教授同意書(更新)



研究生學位論文學術倫理守則



研究所計畫發表或學位考試張貼門口範例



研究生計畫發表簽到表(範例)



碩士論文計畫發表會委員審查意見表1060628修



幼教系研究生論文專業領域相符性審查表_會後1091125



計畫發表當天考試記錄表



幼教系研究生撤銷論文計畫發表考試申請表1080612



校外委員-校園停車申請表(新)1051021



關於計畫發表及學位考試費用問題

1. 計畫發表：費用由**研究生自行負擔**

- 除指導教授不給外，其餘委員皆須知給**壹仟元整**（包含校外共同指導教授）。

- 如有校外委員，除口試費壹仟元整外，還須給予實際之交通費。（請自行查台鐵及高鐵票費）

2. 學位考試：費用由**學校匯款給委員**

校內口委：**壹仟伍佰元整**

- 校外口委：壹仟伍佰元整+交通費（台中市以外）

- 學位考試委員須**簽領據**（請上幼教系網站-學生園地-學位考試申請與考試使用之表單）



最新消息
NEWS



系所簡介
ABOUT



招生訊息
ADMISSIONS



師資介紹
TEACHERS



課程規劃
CURRICULUM



相關法規
REGULATION



學生園地
STUDENT



徵才平台
RECRUIT



活動花絮
ACTIVITY

學生園地 STUDENT

● 研究生計畫發表/學位考試/修業相關規定

計畫發表/學位考試注意事項及流程

● 論文撰寫格式規範&論文原創性比對系統相關規範

論文原創性比對系統相關規範

論文撰寫格式規範

● 研究生表單下載

研究生常用之表單

計畫發表申請與考試使用之表單

學位考試申請與考試使用之表單

學位考試申請與考試使用之表單



「僅開放110/05-110/07疫情適用」本系研究所計畫發表/學位考試「視訊辦理」申請書



學位考試申請表暨推薦書線上申請操作手冊(第9部分)



學位考試申請表暨推薦書(108/05/21起上校園資訊系統內線上申請)



論文考試申請表及推薦書-範例檔案說明(109版)



畢業學分審查表



國立臺中教育大學碩、博士畢業生畢業學分審查表10907-範例說明檔



幼兒教育學系研究生參加學術研討會紀錄表



研究生參加碩士論文發表會紀錄表



國立臺中教育大學幼兒教育學系研究生發表相關論文積分表



臺中教育大學幼兒教育系研究生與論文指導教授活動記錄表



最新消息
NEWS



系所簡介
ABOUT



招生訊息
ADMISSIONS



師資介紹
TEACHERS



課程規劃
CURRICULUM



相關法規
REGULATION



學生園地
STUDENT



徵才平台
RECRUIT



活動花絮
ACTIVITY

學生園地 STUDENT

- 研究生計畫發表/學位考試/修業相關規定

計畫發表/學位考試注意事項及流程

- 論文撰寫格式規範&論文原創性比對系統相關規範

論文原創性比對系統相關規範

論文撰寫格式規範

- 研究生表單下載

研究生常用之表單

計畫發表申請與考試使用之表單

學位考試申請與考試使用之表單

畢業離校所需表單

- 各學年度研究生手冊

畢業離校所需表單



研究生學位論文符合學術倫理規範聲明書_會後1091125



研究所離校程序單



研究生自我檢核表



研究生畢業辦理離校手續注意事項

首頁 > 學生園地 > 研究生表單下載 > 畢業離校所需表單



申請學位考試時效時程

| 程 序 | 上學期畢業 | 下學期畢業 |
|------------------------------|----------|----------------------------|
| 同一學期希望畢業時，論文計畫申請之截止日期(須隔四個月) | 九月十前 | 三月二十日前 (110-1起改為三月十日前) |
| 提出學位考試申請截止日期 | 十二月三十一日前 | 六月三十日前 |
| 送交論文至口試委員時間 | 口試日期二星期前 | 口試日期二星期前 |
| 舉行碩士學位考試截止日期 | 一月十日之前 | 七月二十日之前 (110-1起改為七月十日前) |
| 送交碩士學位考試成績及完稿之學位論文截止日期 | 一月三十一日前 | 七月三十一日前 |

以上申請期限如遇假日時，請提前於上班日完成申請程序



何謂本系採認之學術研討會？

— 本系的研究生在提出學位考試前，須參加學術研討會至少三場的規定。這三場研討會須跟教育/幼教/早療相關才行。以下判定方式提供參閱：

(1) 研討會議程內須有論文發表之項目，可採認。

(2) 如果名稱是XXX研習或工作坊，不予採認。

(3) 同一場研討會不管舉辦幾天，皆只採認一次。

— 幼教系系網-最新消息-學術交流/研討會資訊內會不定期更新研討會相關資料，故有興趣之同學也可上網查詢。



最新消息



系所簡介
ABOUT



招生訊息
ADMISSIONS



師資介紹
TEACHERS



課程規劃
CURRICULUM



相關法規
REGULATION



學生園地
STUDENT



徵才平台
RECRUIT



活動花絮
ACTIVITY

首頁 > 最新消息 > 學術交流/研討會資訊

最新消息 NEWS

本校防疫專區

系上公告

幼教年刊

學術交流/研討會資訊

研究生論文計畫發表會與學位考試資訊

幼教系榮譽榜

校外活動與競賽

學術交流/研討會資訊

2021.03.04 TOP 2021幼兒教育暨早期療育理論與實務學術研討會徵稿公告

2019.05.17 TOP 幼教系探認之學術研討會(不定期更新)

2021.07.21 跨文化素養與全球教育:新視角、執行與評量研討會徵稿

2021.07.08 「2021多元教學在嬰、幼兒教育中的理論與實踐」學術研討會

2021.06.29 財團法人臺北市賈馥茗教授教育基金會教育研究獎助實施要點暨學位論文獎助申請書

2021.06.23 2021年第十八屆全國托教論壇

2021.06.09 嘉義大學幼兒教育學系「幼兒教保研究期刊」第24期徵稿



最新消息
NEWS



系所簡介
ABOUT



招生訊息
ADMISSIONS



師資介紹
TEACHERS



課程規劃
CURRICULUM



相關法規
REGULATION



學生園地
STUDENT



徵才平台
RECRUIT



活動花絮
ACTIVITY

學生園地 STUDENT

● 研究生計畫發表/學位考試/修業相關規定

計畫發表/學位考試注意事項及流程

● 論文撰寫格式規範&論文原創性比對系統相關規範

論文原創性比對系統相關規範

論文撰寫格式規範

● 研究生表單下載

研究生常用之表單

計畫發表申請與考試使用之表單

學位考試申請與考試使用之表單

畢業離校所需表單



校外委員-校園停車申請表(新)1051021



學位考試貼門口的範例



研究生學位考試簽到表(範例)



論文考試申請表及推薦書-範例檔案說明(105.09版)



學位考試申請表暨推薦書(108/05/21起上校園資訊系統內線上申請)



國立臺中教育大學碩、博士畢業生畢業學分審查表10907-範例說明檔



畢業學分審查表



學位考試申請表暨推薦書線上申請操作手冊(第9部分)



幼兒教育學系研究生參加學術研討會紀錄表



研究生參加碩士論文發表會紀錄表



國立臺中教育大學幼兒教育學系研究生發表相關論文積分表



國立臺中教育大學幼兒教育學系
研究生參加學術研討會紀錄表

| | | |
|-----|-----------------------------------|-------------------------------------|
| 班別 | <input type="checkbox"/> 幼教碩士班 | <input type="checkbox"/> 早期療育碩士班 |
| | <input type="checkbox"/> 幼教碩士在職專班 | <input type="checkbox"/> 早期療育碩士在職專班 |
| 姓名 | 學號 | |
| 第一場 | 研討會主題 | |
| | 主辦單位 | |
| | 研討會日期 | |
| | 相關證明文件 | |
| 第二場 | 研討會主題 | |
| | 主辦單位 | |
| | 研討會日期 | |
| | 相關證明文件 | |
| 第三場 | 研討會主題 | |
| | 主辦單位 | |
| | 研討會日期 | |
| | 相關證明文件 | |

1. 請將研討會資訊填寫上去後，並將出席證明留存。等到要交給系辦時，一併附上。

2. 證明須繳交正本給系辦

3. 如為線上研習證明，請將主辦單位信件直接轉寄給系辦，已作為正本之依據

系辦簽章：

指導教授：

系主任簽章：



本系計畫發表/學位考試資訊



最新消息
NEWS

系所簡介
ABOUT

招生訊息
ADMISSIONS

師資介紹
TEACHERS

課程規劃
CURRICULUM

相關法規
REGULATION

學生園地
STUDENT

徵才平台
RECRUIT

110學年度第1學期計畫發表、學位考試資訊(不定期更新)

最新消息 NEWS

● 本校防疫專區

● 系上公告

● 幼教年刊

● 學術交流/研討會資訊

● 研究生論文計畫發表會與學位考試資訊

● 幼教系榮譽榜

● 校外活動與競賽

● 徵才訊息

🕒 2021.07.21

論文題目：水中運動治療訓練對動作發展遲緩孩童成效探討

考試學生：黃筱婷

時間：110年08月06日上午09時30分(計畫發表)

指導教授：林巾凱 教授

地點：求真樓k701教室(教室人數限制至多5位)

論文題目：學習型健康家庭之「家庭旅育」

考試學生：郭欣枝

時間：110年08月09日下午15時(計畫發表)

指導教授：林珮仔 副教授

地點：求真樓K709教室(教室人數限制至多5位)



2021.02.01

請本學期(109-2)有擬要畢業之研究生自行留意以下關於計畫發表與學位考試注意事



如何找上發表計畫/學位考試資訊?

- 本系研究生提出計畫發表/學位考試申請，經審查通過後，系辦會將訊息公告於系網上供大家去查詢相關資訊。
- 本系研究生最慢於學位考試申請前，務必完成至少三場聆聽之紀錄，請依照公告之時間，提早10分去考試會場，請勿遲到。
- 三場規範：1場計畫發表與2場學位考試 or 2場計畫發表與1場學位考試。
- 聆聽時，務必帶上本系研究生參加碩士論文發表會紀錄表到場聽講，並先填上論文主題、發表日期、發表學生等資訊，聽完後，請給該論文指導教授簽名。



國立臺中教育大學幼兒教育學系
研究生參加碩士論文發表會紀錄表

University of Education

| | | |
|-----|-----------------------------------|-------------------------------------|
| 班別 | <input type="checkbox"/> 幼教碩士班 | <input type="checkbox"/> 早期療育碩士班 |
| | <input type="checkbox"/> 幼教碩士在職專班 | <input type="checkbox"/> 早期療育碩士在職專班 |
| 姓名 | | 學號 |
| 第一場 | 論文主題 | |
| | 論文發表日期 | |
| | 論文發表學生 | |
| | 該論文指導教授簽名 | |
| 第二場 | 論文主題 | |
| | 論文發表日期 | |
| | 論文發表學生 | |
| | 該論文指導教授簽名 | |
| 第三場 | 論文主題 | |
| | 論文發表日期 | |
| | 論文發表學生 | |
| | 該論文指導教授簽名 | |

請依公告上的資訊先行填入題目、時間、發表之時間

請當天發表完畢後拿給所屬發表之研究生的指導教授簽名

系辦簽章： 指導教授： 系主任簽章：

中華民國 年 月 日



研究生籌劃學術研討會(國內/外)/工作坊

| 組別 | 工作內容 |
|----------------------------|--|
| <h2>秘書組</h2> <p>(1-2位)</p> | <ol style="list-style-type: none">1. 研擬計畫、編列經費、申請經費與進度控管。2. 大會工作規劃及統籌聯繫協調等事宜。3. 公文及經費支用控管:大會之公文處理(發文、收文、存檔)。4. 議程規劃與設計。5. 擬定貴賓名單及發送邀請卡。6. 安排工作人員/工作服穿著。 <p>司儀：靜婕、筱婷</p> |
| <h2>學術組</h2> <p>(2-3位)</p> | <ol style="list-style-type: none">1. 國內學者專家之邀請及聯絡事宜2. 論文稿件之規劃及審稿事宜。3. 論文集設計、內容規劃及光碟製作事宜。4. 製作簽到表(貴賓、教師、發表人、工作人員等)5. 製作邀請卡。6. 會議手冊、論文繕印事宜。7. 口頭、海報發表人研習證明 |
| <h2>文書組</h2> <p>(2-3位)</p> | <ol style="list-style-type: none">1. 各類名牌(發表人、一般參加者、工作人員等)、會場標示牌、路標指示牌、歡迎海報、專題演講+各場論文發表+議程等海報之製作與張貼。2. 徵文、報名。3. 一般參與者簽到表4. 會前分裝資料。(分校長、長官、貴賓及參與者)5. 成果報告整理。6. 參加者研習證明 |



研究生籌劃學術研討會(國內/外)/工作坊

| 組別 | 工作內容 |
|-------------------------------|--|
| <p>場務暨 總務組 (3-4位)</p> | <ol style="list-style-type: none">1. 場地借用(K401/K107)。2. 場地佈置(盆花、紅布條、摺疊桌/椅貴賓席、筆電、簡報筆、麥克風、碼錶、響鈴之準備。)3. 借用海報架。4. 錄音器材、攝影器(3)材準備。5. 負責錄音、攝影等所需之硬體設備架設事宜。6. 轉檔及影音資料整理。7. 訂購茶點及餐點、點心準備。8. 相關物品採購事宜。9. 經費核銷事宜。10. 佈置路標指示牌。11. 來賓停車位申請及規劃。 |



籌劃學術研討會/工作坊注意事項

1. 每年舉辦一次(工作坊為不定期舉辦)，由幼教碩士班及早療碩士班各輪流一次主籌劃，但研討會須兩邊碩士班協助幫忙運籌。
2. 分為秘書組、學術組、文書組、場務暨總務組等四大組，由碩士班研究生分組組籌，並每組推選一人為組長，定期向老師/主任/系辦彙報研討會辦理進度。

3. 每組須不定期開會並完成分工

4. 會前須開行前說明會，並分配

5. 研討會進行時，每位工作人員

6. 會後須開檢討會，讓下次研討

研究生籌劃學術研討會是讓研究

達成團隊合作，增進溝通協調能

位研究生透過籌劃研討會增進跨

專業團隊合作、溝通與協調能力，培養

表達能力、工作規劃與執行能力，進而學習到碩士班教育目標與核心能

力。

擔任研討會/工作坊工作人員
可認證研究生參與學術
研討會一場



2021幼兒教育暨早期療育理論與 實務學術研討會

➤時間：110年10月15日(五)

上午8時-下午17時30分

➤地點：本校求真樓K101音樂廳/ 七樓中庭
、K705教室&K706教室

➤該場研討會預計於9/1開放報名，請至本校
首頁-資訊服務-線上報名系統



國立臺中教育大學

National Taichung University of Education

English

▶ 首頁 ▶ 網站地圖 ▶ 聯絡我們



全文搜尋

全文搜尋

認識中教大 | 學術單位 | 研究中心 | 行政組織 | 招生資訊 | 使用者入口 | **資訊服務** | 常用連結

- 校務行政系統
- E化教學系統
- FTP教師專用
- 人事差勤系統
- 電腦叫修系統
- 財產管理系統
- 會計請購系統(通道一)
- 會計請購系統(通道二)
- 出納支付款項查詢
- 人力支援系統
- 會議室/教室/場地查詢
- 共同供應契約
- SSLVPN教學服務
- 門禁管理系統
- 緊急求救保全系統
- 火災警示系統
- 線上報名**
- 公文線上簽核系統
- 電子公布欄
- 郵務管理系統

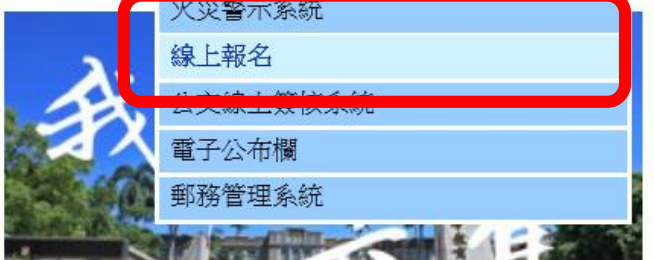

創新經營、邁向卓越、永續發展



營繕組新生職業安全衛生教育訓練宣導

因疫情因素，本學年度職安訓練採線上上課，請研究生務必上系統參加課程，相關資訊如下：

- 課程說明：本校總務處邀請專家學者錄製相關教學影片，置於本校e化教學系(<https://elearning.ntcu.edu.tw/>)，同學請以學號登入進行線上研習課程及測驗。
- 大學部、日碩班、夜碩班及博士班新生請於110年9月23日開學日起至110年12月31日前完成。
- 所有新生均需參加「一般安全衛生教育訓練」，另：危害性化學品標示及通識規則教育訓練、生物安全教育訓練、機械操作安全教育訓練三門課程，歡迎有興趣同學自由選修。
- 如有相關疑問或建議，請洽總務處職安組戴宜玲小姐(電話:04-22183243, E-MAIL:i298900@mail.ntcu.edu.tw)。



Q & A

- 請各班於LINE班群組內選出班代、學藝等負責人，利於轉達學校通知給同學知曉。
- 麻煩大家於**110/9/23-9/30務必派員至系辦領取研究生手冊紙本並簽收。**
- 開學日9/23，請依選課到校上課即可。
- 還未填寫學術倫理網站開通帳密問卷者，請務必於8/30前完成，以利系上彙整資料給教務處。





國立臺中教育大學 National Taichung University of Education

幼兒教育學系 ~歡迎您的加入~



超越今日

創新經營、邁向卓越、永續發展