

2026 04.17

國立臺中教育大學 幼兒教育學系

國立臺中教育大學 求真樓一樓 K101音樂廳

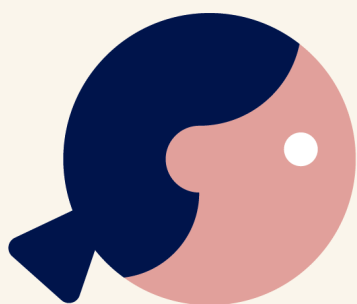
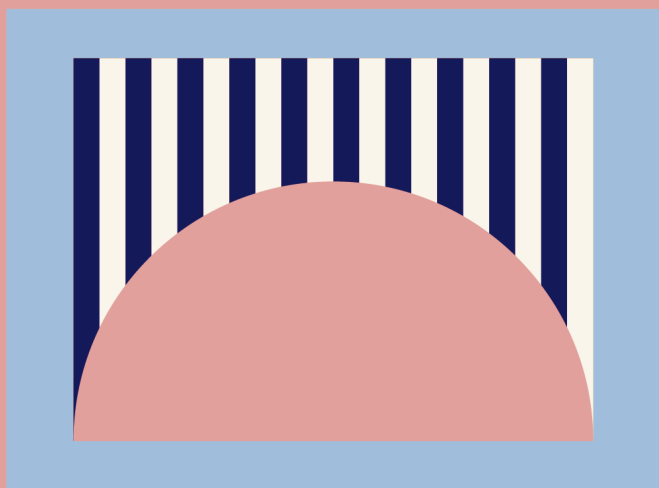
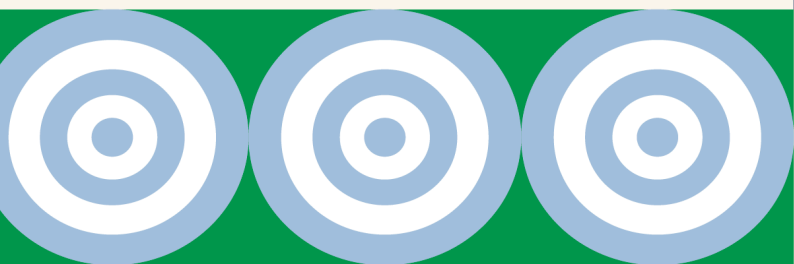
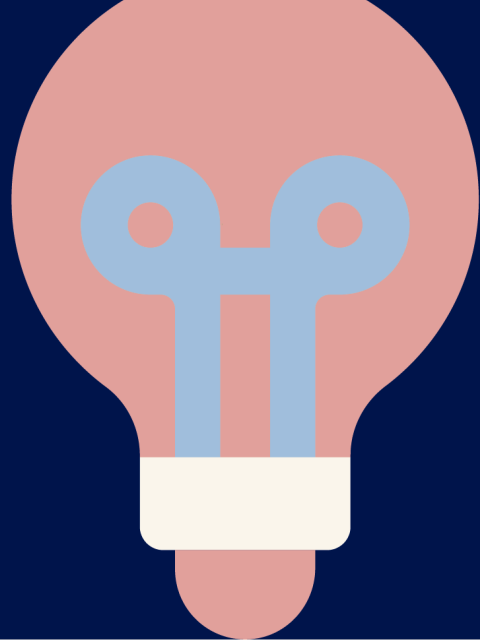

理論與實務學術研討會
幼兒教育暨早期療育

Friday
08:00 –
17:30

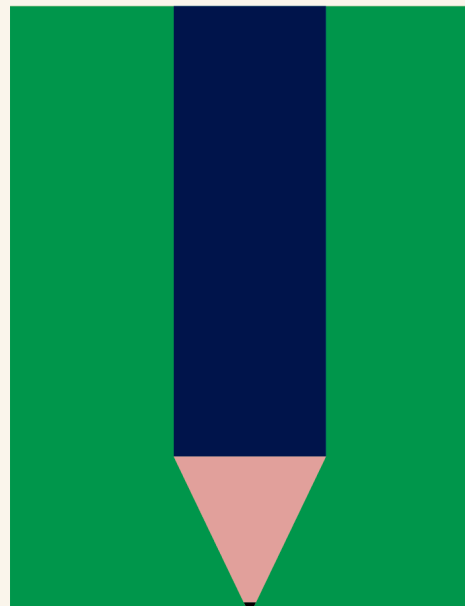

主辦單位



國立臺中教育大學 幼兒教育學系



2026

K101 音樂廳

幼兒教育暨早期療育理論與實務學術研討會

目錄

壹、研討會議程-----	03
貳、專題演講-----	04
《一》幼兒教育專題演講-----	04
學前融合班同儕互動支持策略/鐘梅菁 教授	
《二》早期療育專題演講-----	05
早期療育與兒童發展評估-制度下臨床工作/蔡政道 教授	
參、海報發表-----	06
肆、口頭發表-----	09





2026

議 程

幼兒教育暨早期療育理論與實務學術研討會

時間	活動內容	地點
08:00 - 08:30	報到	K101音樂廳
08:30 - 08:50	開幕式	
08:50 - 10:20	專題演講 學前融合班同儕互動支持策略 主講人：鐘梅菁 教授 / 清華大學幼兒教育學系 主持人&引言人：幼兒教育學系 林雅容 博士	
10:20 - 10:40	休息	
10:40 - 12:10	專題演講 早期療育與兒童發展評估-制度下臨床工作 主講人：蔡政道 教授 / 中山醫學大學醫學系、中山醫學大學附設醫院兒童部行政主任 主持&引言人：幼兒教育學系 林巾凱 博士	K101音樂廳
12:10 - 13:30	海報發表、午餐休息	求真樓1樓大廳
13:30 - 15:00	口頭論文發表 I 主持 & 評析學者：梁珀華 副教授/朝陽科技大學幼兒保育系 <ul style="list-style-type: none"> 幼兒音樂教學策略融入幼兒園例行性活動之個案研究-以一個混齡班級為例/余承芳、蔣姿儀 教保服務人員AI素養量表之發展及信效度檢定/孫子晴、孫良誠 師資生在幼兒科學引導式探究教學中的專業成長歷程：以「沉與浮」探究為例/王儀萱、黃秋華 家長參與及幼兒學習發展：非雙親家庭的教育資源落差與政策回應/甘閱文 	K101音樂廳
15:00 - 15:20	休息	
15:20 - 16:50	口頭論文發表 II 主持 & 評析學者：許素彬 教授/靜宜大學社會工作與兒童少年福利學系 <ul style="list-style-type: none"> 臺中市教保服務人員對注意力不足過動症幼兒藥物治療與課程調整策略的知識及應用調查研究/涂靜丰、吳佩芳 嵌入式學習機會融入幼兒園作息活動促進特殊需求幼兒發展與學習之行動研究/陳靜璋、吳佩芳 運用ICF與GAS目標設定分析罹患心臟瓣膜閉鎖不全及情緒困擾小女孩之功能與介入策略-個案研究/鄭喬方、康琳茹、陳嘉玲 學前幼兒輔導策略運用實務-以新北學前巡迴輔導教師使用「SUPER寶貝：輔導秘笈14招」為例/吳俊德 	K101音樂廳
16:50 - 17:30	Q&A、閉幕式	K101音樂廳



2026

專題演講

幼兒教育暨早期療育理論與實務學術研討會

第一場：08：50 - 10：20

幼兒教育相關議題：

學前融合班同儕互動支持策略

主講人：鐘梅菁 教授

清華大學幼兒教育學系

主持 & 引言人：林雅容 博士

地點：求真樓K101音樂廳



國立臺中教育大學
National Taichung University of Education



幼兒教育學系
Department of Early Childhood Education





2026

專題演講

幼兒教育暨早期療育理論與實務學術研討會

第二場：10：40 - 12：10

早期療育相關議題：

早期療育與兒童發展評估-制度下 臨床工作

主講人：蔡政道 教授&醫師

中山醫學大學醫學系&附設醫院兒童部
行政主任

主持 & 引言人：林巾凱 博士

地點：求真樓K101音樂廳



國立臺中教育大學
National Taichung University of Education



幼兒教育學系
Department of Early Childhood Education





2026

海報發表

幼兒教育暨早期療育理論與實務學術研討會

序號	發表人	議題
01	林佳樺 張菟真	學齡前大班幼兒對幼小銜接想法及情緒調適之研究
02	劉亭妤	透過分解式圖卡增進3歲幼兒組合GIGO能力之探究
03	陳俐瑩 馮麗琦	從正向行為引導到師生關係建構的歷程—以臺北市一所私立幼兒園個案研究為例
04	許慧娟 陳慧華	玩出情緒力：幼兒在自由遊戲中社會情緒學習的歷程探究
05	謝佳蓉 陳宥宜 郭庭妤 吳芷昀 鄒詠婷	幼兒如何選擇朋友?幼兒友誼偏好與社會推理之個案研究
06	陳宥宜 張妤瑄 黃羽榛 謝佳蓉 吳芷昀 鄒詠婷	繪本教學介入對幼兒自由遊戲時間分享行為影響之個案研究
07	何玲慈 吳佩芳	在例行性活動中運用課程調整策略提升幼兒學習參與度之研究
08	游松錦	以TeachLife平台支援幼兒園教師「備課—執行—觀察評量」一體化之行動研究：結合106年版教保活動課綱與核心素養評量指標
09	任彥懷	對話式閱讀介入自閉症類群障礙幼兒詞彙理解之成效
10	李姿妤 張韋婕 林宜靜	初任幼教教師處理幼兒分離焦慮的策略





2026

海報發表

幼兒教育暨早期療育理論與實務學術研討會

序號	發表人	議題
11	簡維萱	幼兒園初任教師支持身心障礙幼兒同儕互動策略之探究
12	陳冠樺	核心反應訓練動機策略對學齡前自閉症兒童參與治療活動表現之成效
13	李姿盈 賴新茹 陳妍妤	部落原住民族幼兒在裴利老師故事說演教學活動中的故事內容特色初探
14	呂冠嬋 鍾儀潔 林秀錦 張茹茵	同儕介入對自閉症幼兒在融合活動中社會互動之成效
15	吳秀萍 劉凱	以中介系統探討新住民母親與幼教老師之間的親師溝通
16	胥邢彬 劉淑英	染布藝術活動融入幼兒舞蹈創意與美感經驗之行動研究
17	莊胡祖德	語言、文化與政策的專業轉譯：臺灣資深幼兒園教師對雙語國家政策的理解與協商
18	紀清筑 蔣姿儀	中部地區教保服務人員學前融合教育專業知能與其工作壓力之相關研究
19	林樂雅 劉志輝	學前階段的融合教育裡幼兒園行政人員所扮演的角色與支持-以親仁科園幼兒園為例





2026

海報位置圖

幼兒教育暨早期療育理論與實務學術研討會

求真樓1樓大廳

發表者報到時間:11:30

展示時間:12:10~13:30

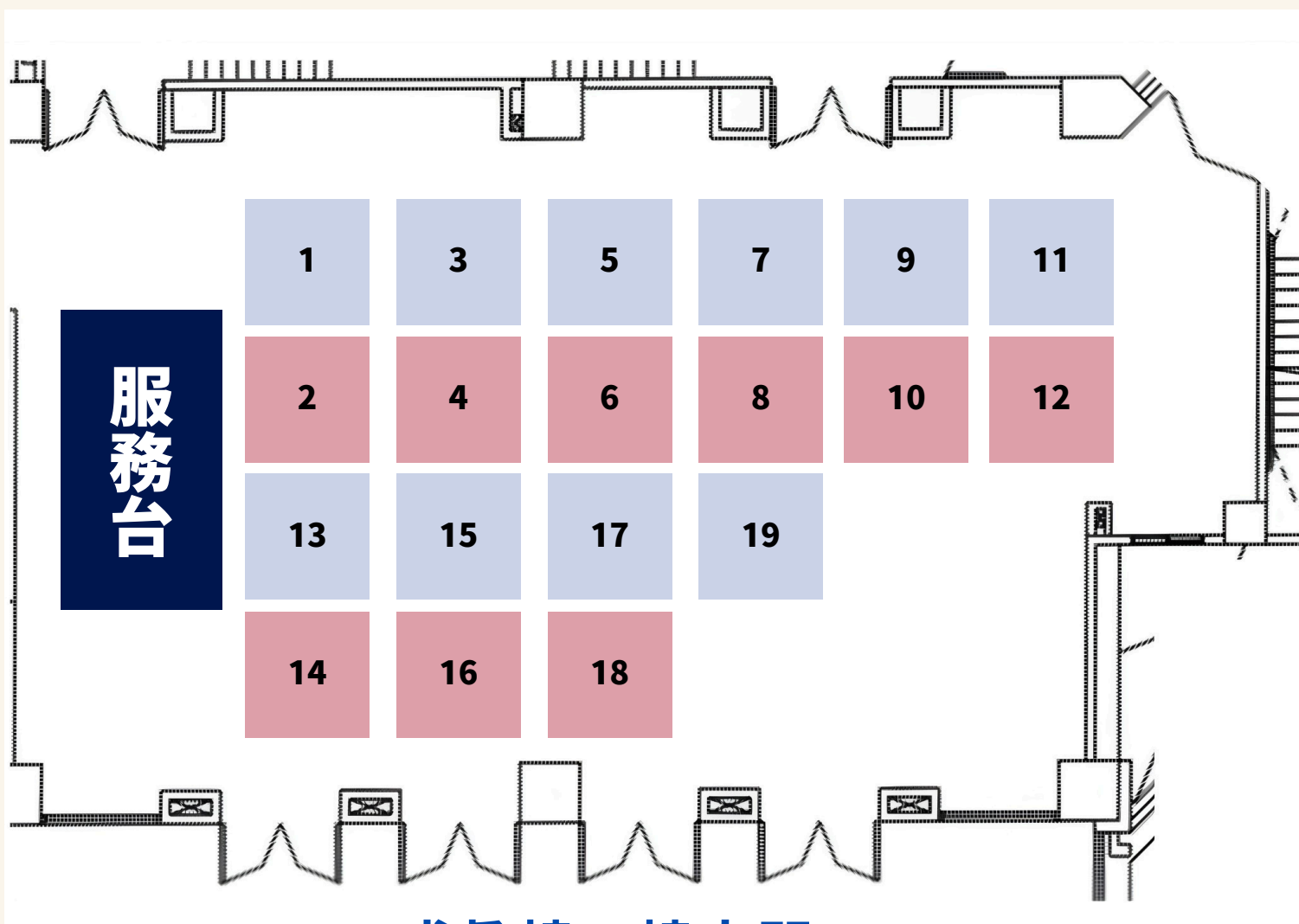

求真樓一樓大門



國立臺中教育大學
National Taichung University of Education



幼兒教育學系
Department of Early Childhood Education



2026

口頭發表

幼兒教育暨早期療育理論與實務學術研討會

口頭論文發表 I

主持&評析學者:梁珀華 副教授/
朝陽科技大學幼兒保育系

地點:求真樓一樓K101音樂廳

時間:13:30-15:00

 主持開場 13:30-13:35

 議程發表 13:52-14:07

教保服務人員AI素養量表
之發展及信效度檢定
發表人：孫子晴、孫良誠

 議程發表 14:24-14:39

家長參與及幼兒學習發展：
非雙親家庭的教育資源落差與政策回應
發表人：甘閔文

發表者報到 13:10 

議程發表 13:36-13:51 

幼兒音樂教學策略融入幼兒園例行性活動
之個案研究-以一個混齡班級為例
發表人：余承芳、蔣姿儀

議程發表 14:08-14:23 

師資生在幼兒科學引導式探究教學中的
專業成長歷程：以「沉與浮」探究為例
發表人：王儀萱、黃秋華

評析與討論 14:40-15:00 

梁珀華 副教授/朝陽科技大學幼兒保育系



國立臺中教育大學
National Taichung University of Education



幼兒教育學系
Department of Early Childhood Education

2026

口頭發表

幼兒教育暨早期療育理論與實務學術研討會

口頭論文發表 II

主持&評析學者:許素彬 教授/
靜宜大學社會工作與兒童少年福利學系

地點:求真樓一樓K101音樂廳

時間:15:20-16:50



國立臺中教育大學
National Taichung University of Education



幼兒教育學系
Department of Early Childhood Education



2026

回饋問卷

幼兒教育暨早期療育理論與實務學術研討會



- 
1. 請務必填寫問卷後進行簽退,再領取出席證明,謝謝。
 2. 須【全國教師在職進修網時數者】,請填寫研習問卷時,務必寫入正確資訊,以利本系登入時數,謝謝。



國立臺中教育大學
National Taichung University of Education



幼兒教育學系
Department of Early Childhood Education



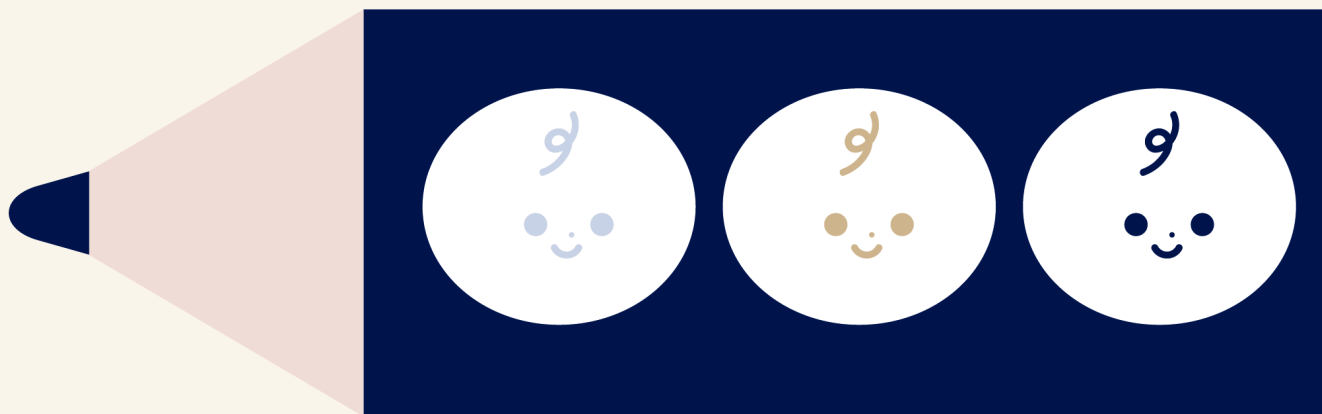

國立臺中教育大學
National Taichung University of Education



幼兒教育學系
Department of Early Childhood Education